วารสาร นารีวุฒิ

ฉบับที่ 41 ภาคเรียนที่ 1 ปีการศึกษา 2560
ISSN : 153-9336

www.nv.ac.th

ฉลองแม่พระองค์อุปถัมภ์ และเสกอาคารเรียน

วันที่ 24 พฤษภาคม 2560 โรงเรียนนารีวุฒิจัด ฉลองแม่พระองค์อุปถัมภ์ เสกอาคาร โดยมีคุณพ่อยอห์น ลิสซันดริน เป็นประธานในพิธี คุณพ่อสุพจน์ ริ้วงาม และคุณพ่อวัฒนา สีสาวรรณ ร่วมเสกอาคาร

วารสารนารีวุฒิ

ฉบับที่ 41 ภาคเรียนที่ 1 ปีการศึกษา 2560

วัตถุประสงค์

1. เพื่อเผยแพร่ข้อมูลข่าวสารทางโรงเรียน
2. เพื่อเป็นสื่อสานสัมพันธ์กับผู้ปกครอง ศิษย์เก่า และชุมชน
3. เพื่อรับทราบการดำเนินงานในโรงเรียน การจัดกิจกรรมการเรียนการสอนที่สอดคล้องกับปรัชญาของโรงเรียน และเปิดโอกาสให้ครูและนักเรียนได้เสนอผลงานในเชิงสร้างสรรค์

คณะผู้จัดทำ

เจ้าของ โรงเรียนนารีวุฒิ 64 ถนนหน้าสถานี อ.บ้านโป่ง จ.ราชบุรี 70110
โทร. 032-211675
โทรสาร 032-301038

ที่ปรึกษา ซิสเตอร์อานาโรซา ซีโวรี
ซิสเตอร์ยุพดี จารุวิภาค
ซิสเตอร์ศิริรัตน์ อนุวัฒน์ประกิจ
ซิสเตอร์ปัจจนีย์ ไทยลำภู

บรรณาธิการ นางลัดดาวัลย์ โกวิทย์วรวุฒิ

กองบรรณาธิการ ครูหัวหน้ากลุ่มสาระและคุณครูทุกท่าน

ถ่ายภาพ นายวัชรินทร์ สุวดินทร์กูร

สารบัญ

Contents

สารจากอธิการิณี	4
สารจากผู้แทนผู้รับใบอนุญาตและผู้จัดการ	5
สารจากผู้อำนวยการ	6
หมู่คณะซิสเตอร์โรงเรียนนารีวุฒิ ปีการศึกษา 2560	7
พิธีเปิดหมู่บ้าน	8
อบรมสัมมนาพัฒนาบุคลากร	9
คณะกรรมการสภานักเรียน	10
กิจกรรมกลุ่มสาระ	12
กิจกรรมพัฒนาผู้เรียน	20
ย้อนรอยพระบาท 8 ชาติพันธ์วัฒนธรรมเมืองราช	24
อนุบาลนารีวุฒิ	25
สานสัมพันธ์บ้าน วัด โรงเรียน และชุมชน	28
เล่า SSYV	32
รักคืออะไร	34
ฝ่ายอาคารสถานที่	35
แวดวงคาทอลิก	36
สานสายใย เทิดไท้ราชินี	37
กิจกรรม IEP และ SME	38
ทัศนศึกษาแหล่งเรียนรู้	39
สรุปผลการสอบเข้ามหาวิทยาลัย	40
อาลัย....ครูศิริพร ชิดเครือ	42

จากใจบรรณาธิการ

ปีการศึกษา 2560 ภาคเรียนที่ 1 ได้ผ่านมาครึ่งทางแล้ว ขอให้นักเรียนใช้เวลาให้เกิดประโยชน์ ทำหน้าที่ของนักเรียนด้วยความขยัน หมั่นเพียร ซื่อสัตย์ และพร้อมที่จะปรับเปลี่ยนไม่ว่าจะเป็นความรู้ ความสามารถ ทักษะต่างๆ ให้เข้ากับยุคสมัยและเศรษฐกิจ 4.0 ทักษะของคนยุคนี้

ฉบับแรกของปีการศึกษา 2560 ขอต้อนรับคณะซิสเตอร์ คุณครู คณะกรรมการสภานักเรียน และนักเรียนที่เข้ามาใหม่ทุกคน ที่ได้มาอยู่ท่ามกลางความอบอุ่นและความรักของบ้านนารีวุฒิหลังนี้ รวมทั้งชื่นชมความสามารถด้านต่าง ๆ ของนักเรียน กิจกรรมสร้างเสริมประสบการณ์เรียนรู้ที่หลากหลาย และขอขอบคุณผู้ปกครองและชุมชนที่ให้การสนับสนุนบุตรหลานของท่านในการร่วมกิจกรรมกับทางโรงเรียนด้วยดีเสมอมา

พบกันใหม่ฉบับหน้านะคะสวัสดีค่ะ

นางลัดดาวัลย์ โกวิทย์วรวุฒิ

สารจาก...อธิการิณี

สวัสดีผู้ปกครองและนักเรียนทุกคน

เวลาผ่านไปอย่างรวดเร็ว ภาคเรียนที่ 1 จบลงแล้ว ท่านผู้ปกครองและนักเรียนคงได้ใช้อย่างคุ้มค่าเพื่อความก้าวหน้าในชีวิต ในการงาน ในการเรียน และที่สำคัญที่สุด คือ ความก้าวหน้าในคุณธรรม ดังคติพจน์โรงเรียนของคณะซิสเตอร์ธิดาแม่พระองค์อุปถัมภ์ในทุกสถาบันได้ระบุไว้ "คุณธรรมนำความรู้ สู่องค์ความดีนิรันดร์"

เหตุการณ์ต่าง ๆ ในโลกทำให้เรายอมรับมากขึ้นว่า สังคมปัจจุบัน มีเพียงความรู้ แต่ขาดคุณธรรมไม่ได้ ท่านผู้ปกครองและนักเรียนทุกคน คือส่วนหนึ่งที่สำคัญของสังคม ซึ่งมีบทบาทและถือเป็นหน้าที่ ในการร่วมกันสร้างสังคมให้เป็นสังคมที่มีคุณธรรม ซึ่งนำเราไปสู่องค์ความดีนิรันดร์

พระราชประวัติของพระบาทสมเด็จพระเจ้าอยู่หัวภูมิพลอดุลยเดช รัชกาลที่ 9 ทรงเป็นแบบอย่างสำหรับเราคนไทยในชาติอย่างเด่นชัด และทรงมอบคำสอนมากมาย เพื่อให้คนไทยทุกคนได้เป็นคนเก่ง คนดี เปี่ยมด้วยคุณธรรม

โอกาสครบรอบ 1 ปี ของการสวรรคตของพระองค์ เป็นโอกาสที่ผู้ปกครองและนักเรียนทุกคนจะได้พยายามเลียนแบบชีวิตของพระองค์ท่านและนำคำสั่งสอนของพระองค์มาประยุกต์ใช้ในชีวิต เพื่อเป็นคนดีของสังคม และนำเราไปสู่ความสุขเที่ยงแท้

ขอพระมารดาองค์อุปถัมภ์ พระแม่แห่งสวรรค์ที่ทรงรักและปกป้องคุ้มครองเราอยู่เสมอ ทรงประทานพระพรและประทับอยู่เคียงข้างเราแต่ละคนตลอดไป

ด้วยรักในพระมารดา
ซิสเตอร์อานาโรซา ซีโวรี
อธิการิณีโรงเรียนนารีวุฒิ

สารจาก...ผู้แทนผู้รับใบอนุญาต และผู้จัดการ

สวัสดีผู้ปกครองและนักเรียนทุกคน

โอกาสครบ 100 ปีแห่งการที่พระแม่มารีย์ประจักษ์มาในโลกนี้ที่ ฟาติมา ประเทศโปรตุเกส ซิสเตอร์จะขอเล่าเรื่องที่เกิดขึ้นสั้น ๆ คือ เมื่อวันที่ 13 พฤษภาคม ค.ศ. 1917 ขณะที่เด็กทั้งสามคน คือ ลูเซีย ฟรังซิส และยาซินทา กำลังเลี้ยงแกะอยู่ในทุ่ง ก็พบสตรีคนหนึ่งปรากฏกายขึ้นพร้อมกับแสงสว่างจ้า เธอบอกเด็ก ๆ ว่าเธอมาจากสวรรค์ นัดหมายพวกเขาให้มาพบเธอทุก ๆ วันที่ 13 จนถึงเดือนตุลาคม สตรีนั้นได้ขอให้เด็กทั้งสามสวดสายประคำทุกวัน ให้อธิษฐาน ขอให้พระเยซูยกโทษบาปของมนุษย์ และให้รับความลำบากต่าง ๆ เพื่อชดใช้บาปแทนคนบาป และช่วยเหลือวิญญาณทั้งหลายที่ต้องลงนรก เพราะไม่มีคนอธิษฐานและทำพลีกรรมให้เขา เมื่อถึงวันที่ 13 ตุลาคม มีคนมารอดูการอัศจรรย์ประมาณ 70,000 คน สตรีนั้นปรากฏตัวขึ้นบนท้องฟ้า บอกว่าเธอคือ “มารดาแห่งสายประคำ” เธอเตือนให้มนุษย์หยุดทำบาป หันมาสวดสายประคำ และชดใช้โทษบาปของตนเอง พระแม่ยังขอให้สร้างโบสถ์ขึ้นที่นี่หลังหนึ่ง เมื่อพระแม่หายลับไป ดวงอาทิตย์ก็ปรากฏลักษณะแปลกประหลาด กลายเป็นสีเงิน แล้วเริ่มเคลื่อนเป็นวงกลมสลับเป็นสีต่าง ๆ ปรากฏการณ์นี้เกิดขึ้นนานนับ 10 นาที หลังกลับสู่ภาวะปกติ ลูเซียได้ขอให้สตรีนั้นช่วยบำบัดโรคให้คนป่วยที่มาขอความช่วยเหลือได้หายจากโรคด้วย

แม้ว่าปาฏิหาริย์ หรืออัศจรรย์ที่เกิดขึ้นนี้ผ่านมาแล้วเป็นศตวรรษ แต่ก็เป็นปรากฏการณ์ที่ช่วยให้ฟื้นฟูชีวิตของเรา เมื่อเรามองดูสภาพโลกปัจจุบันเราพบความตึงเครียดที่มาจากความเห็นแก่ตัวและภัยสงคราม ดังนั้น วันนี้พระแม่มารีย์เตือนเราให้อธิษฐานภาวนา ยอมรับความลำบากของชีวิต และพยายามเป็นคนดี มีศีลธรรมเพื่อชดเชยความไม่ดีต่าง ๆ และช่วยกันทำให้โลกนี้สงบสุขมีสันติ โดยเริ่มต้นในครอบครัวของเรา ในโรงเรียน ในสังคมรอบข้างและประเทศชาติของเรา

ซิสเตอร์ยุพดี จารุวิภาค
ผู้จัดการโรงเรียนนารีวุฒิ

สารจาก...ผู้อำนวยการ

ช่วงนี้เรามักจะได้ยินคำว่า “Thailand 4.0” อยู่บ่อยๆ หลายคนสนใจใฝ่รู้ ศึกษาค้นคว้าว่า หมายถึงอะไร ขณะที่กระแส 4.0 กำลังได้รับความนิยม หลายคนก็ออกมาต่อท้ายองค์กรของตนด้วยคำว่า 4.0 ไปเลย ดูแล้วเก๋ไก๋ ทันสมัย เช่น องค์กร 4.0 เกษตร 4.0 อุตสาหกรรม 4.0 ท่องเที่ยว 4.0 มหาวิทยาลัย 4.0 และโรงเรียน 4.0 เป็นต้น

Thailand 4.0 เป็นโมเดลในการพัฒนาเศรษฐกิจของรัฐบาลไทยภายใต้การนำของพลเอกประยุทธ์ จันทร์โอชา นายกรัฐมนตรี ที่ต้องการให้ประเทศพ้นจากกับดักของผู้มีรายได้ปานกลาง ที่ไทยติดอยู่เป็นเวลานาน ไปสู่ผู้มีรายได้สูง หัวใจสำคัญของประเทศไทยในยุค 4.0 คือ การปรับเปลี่ยนโครงสร้างเศรษฐกิจไปสู่ “Value-Based Economy” หรือเศรษฐกิจที่ขับเคลื่อนด้วยนวัตกรรม เปลี่ยนการผลิตสินค้าโภคภัณฑ์ไปสู่สินค้าเชิงนวัตกรรม เปลี่ยนจากการขับเคลื่อนประเทศด้วยอุตสาหกรรมไปสู่การขับเคลื่อนด้วยเทคโนโลยี ความคิดสร้างสรรค์ และนวัตกรรมและเปลี่ยนจากการเน้นภาคการผลิตสินค้าภาคบริการมากขึ้น

ปีนี้โรงเรียนนารีวุฒิจัดกิจกรรมการเรียนรู้ เพื่อรองรับนักเรียนให้ก้าวสู่ Thailand 4.0 โดยการส่งเสริมให้นักเรียนได้เรียนรู้อย่างหลากหลาย ทั้งในและนอกห้องเรียน มีครูเชี่ยวชาญเฉพาะสาขา ทั้งครูประจำการและครูพิเศษ เพื่อแนะนำช่วยเหลือนักเรียน มีการนิเทศติดตาม ให้ครูจัดการเรียนรู้แบบ Active learning มุ่งเน้นให้นักเรียนได้เรียนรู้ด้วยการลงมือปฏิบัติ ส่งเสริมการคิดสร้างสรรค์ และการสร้างนวัตกรรม ในภาคเรียนที่ผ่านมา มีหน่วยงานด้านการศึกษาจำนวนพอสมควร ที่ขอมาจัดกิจกรรมเสริมความรู้แก่นักเรียน ซึ่งโรงเรียนจะพิจารณาประโยชน์ที่ได้จากการเรียนรู้ของนักเรียนเป็นที่ตั้ง นอกจากนี้โรงเรียนยังได้ทำ MOU กับคณะวิศวกรรมศาสตร์ มหาวิทยาลัยศิลปากร รวมถึงจัดให้นักเรียนได้ฝึกฝนตนเองด้านภาษาอังกฤษอย่างต่อเนื่อง ผ่านกิจกรรม Reading passage, story telling, English day และอื่นๆ ทั้งนี้เพราะ 80% ของความรู้ที่มีใน internet เป็นภาษาอังกฤษ ดังนั้นการรู้ภาษาอังกฤษจะช่วยให้นักเรียนเข้าถึงแหล่งข้อมูลความรู้ได้มากกว่า

ขอบคุณผู้ปกครองที่ร่วมกับโรงเรียนในการจัดกิจกรรมเสริมความรู้ให้แก่นักเรียน ทั้งกิจกรรมหนึ่งห้องเรียนหนึ่งความรู้ และ Project Approach รวมถึงส่งเสริมนักเรียนให้เข้าประกวด แข่งขัน ต่างๆ ทำให้นักเรียนได้รับประสบการณ์ที่มีคุณค่า เพื่อพัฒนาศักยภาพของตนให้เพิ่มมากขึ้น ขอถือโอกาสนี้ขอบคุณทุกท่าน ในทุกความร่วมมือ ขอแม่พระทรงอำนวยพรทุกท่านเสมอ

ซิสเตอร์ศิริรัตน์ อนุวัฒน์ประกิจ
ผู้อำนวยการโรงเรียนนารีวุฒิ

หมู่คณะซิสเตอร์ โรงเรียนนารีวุฒิ ปีการศึกษา 2560

หมู่คณะซิสเตอร์

ยินดีต้อนรับ

ขอต้อนรับ ... การกลับมาอยู่ท่ามกลางพวกเราชาวนารีวุฒิ อีกครั้งของ ... ซิสเตอร์ศิริรัตน์ อนุวัฒน์ประกิจ ซิสเตอร์สำรอง จิตอุทัศน์ และซิสเตอร์วิภา ปิ่นนพเกล้า และคุณครูใหม่ น้องนักศึกษาฝึกสอน ทุกท่าน

พิธีเปิดหมู่บ้านคุณธรรม

วันที่ 6 มิถุนายน 2560 จัดพิธีเปิดหมู่บ้านคุณธรรม แต่งตั้งสภานักเรียน โดยมีคุณพ่อนพพร ยอแซฟ อธิการโรงเรียนสารสิทธิ์พิทยาลัย เป็นประธานในพิธี ตัวแทนชมรมศิษย์เก่านารีวุฒิ ภายใต้อุดมการณ์ ประจำปี 2560 ที่ว่า **"เพาะรัก ...เป็นพลังสร้างสัมพันธ์แห่งครอบครัว"**

กิจกรรมหมู่บ้าน ประจำปี 2017

"เพาะรัก...เป็นพลังสร้างสัมพันธ์แห่งครอบครัว"

เดือนมิถุนายน-กรกฎาคม *"เพาะรัก ในห้องเรียน"*

โดยให้นักเรียนทำการแต่งตั้งคณะกรรมการห้องเรียนสีขาว ประกอบด้วย ฝ่ายวิชาการ ฝ่ายการงาน ฝ่ายกิจกรรมและฝ่ายสารวัตร ทำการดูแลเพื่อนในห้องเรียน และช่วยกันแก้ปัญหาที่เกิดในห้องเรียน ประชาสัมพันธ์กิจกรรมอุดมการณ์ที่จะทำในปีการศึกษา 2560

เดือนสิงหาคม *"เพาะรัก ในครอบครัว"*

เพื่อให้นักเรียนเกิดความรักในสถาบันครอบครัว โดยในช่วงนี้เป็นเดือนสิงหาคม จึงให้นักเรียนจัดทำการ์ดทำมือ เพื่อมอบให้ผู้ปกครองและทำบอร์ดเกี่ยวกับครอบครัว

เดือนกันยายน *"เพาะรัก ในโรงเรียน"*

เพื่อให้นักเรียนเกิดความรัก ความสามัคคีกันในโรงเรียน โดยให้นักเรียนทำจิตอาสาในโรงเรียนและนอกโรงเรียน เช่น ทำความสะอาดโรงเรียน หรือร่วมเป็นตัวแทนโรงเรียนในการปลูกต้นดาวเรือง และร่วมกันปลูกต้นดาวเรือง เพื่อตกแต่งโรงเรียนเนื่องในพิธีพระราชทานพระเพลิงพระบรมศพ รัชกาลที่ 9

อบรม สัมมนา พัฒนาบุคลากร

อบรมบุคลากรทางการลูกเสือ ขั้นความรู้ชั้นสูง A.T.C.

วันที่ 2-9 พฤษภาคม 2560 ครูชลธิชา แล่เอี๋ย ครูนริศรา โกวเครือ ครูน้ำฝน ห้อยมาลา ครูพรพรรณ ทองอำไพ ครูลัดดาวัลย์ โกวิทย์วรวุฒิ ครูสายชล บุญช่วย และ ครูสุภาดา ทำจะดี ไปอบรมบุคลากรทางการลูกเสือ ขั้นความรู้ชั้นสูง A.T.C. ณ ค่ายลูกเสือดรุณาเฉลิมพระเกียรติ

การอบรม "ทำดี...ทำง่าย...ให้เลือด" ภาค 4 จังหวัดราชบุรี

วันที่ 31 กรกฎาคม 2560 ครูทรงศรี ดิถีเพ็งและนักเรียนโรงเรียนนารีวุฒิ เข้าร่วมการอบรม "ทำดี...ทำง่าย...ให้เลือด" ภาค 4 จังหวัดราชบุรี โครงการเครือเจริญโภคภัณฑ์สนับสนุนเยาวชนไทยให้โลหิต ปีการศึกษา 2560

"School 4.0" คลิก เด็กไทยสู่ยุคดิจิทัล

วันที่ 2 สิงหาคม 2560 ซิสเตอร์ ดร.ศิริรัตน์ อนุวัฒน์ประกิจ ผู้อำนวยการโรงเรียนนารีวุฒิและตัวแทนครู ร่วมประชุมสัมมนาและชมนิทรรศการดิจิทัลทางการศึกษา "School 4.0" คลิก เด็กไทยสู่ยุคดิจิทัล ณ ห้องประชุมสุธรรม อารีกุล อาคารสารนิเทศ 50 ปี มหาวิทยาลัยเกษตรศาสตร์

"โครงการบริการวิชาการ ประจำปี 2560"

วันที่ 15, 29 กรกฎาคม 2560 และ 19 สิงหาคม 2560 ตัวแทนครูแต่ละกลุ่มสาระเข้าร่วมอบรมโครงการบริการวิชาการ ประจำปี 2560 จัดโดยโรงเรียนสาธิตจุฬาลงกรณ์มหาวิทยาลัย ฝ่ายประถม ร่วมกับ มูลนิธิศักดิ์พรทรัพย์ ณ ห้องประชุมชั้น 4 อาคารบริหาร โรงเรียนสาธิตจุฬาลงกรณ์มหาวิทยาลัย ฝ่ายประถม

คณะกรรมการสภานักเรียน ปีการศึกษา 2560

ประธานและรองประธาน

นางสาวพิชามญชุ์	แสงประชาธนารักษ์	ประธานสภานักเรียน
นางสาวเพ่ยซิง	เฉิน	รองประธานสภานักเรียน
นางสาวนฤมล	ชวลิตบำรุง	รองประธานสภานักเรียน
นางสาวมาลินี	วงษ์วิบูลย์สิน	รองประธานสภานักเรียน

ประธานสี

นางสาวช่อผกา	เหลืองอร่าม	ม.6/1	ประธานสีเหลือง
นางสาววรินทร	เฮงนิรันดร์	ม.6/2	ประธานสีชมพู
นางสาวณัฐริกา	สัปคง	ม.6/3	ประธานสีเขียว
นางสาวสรัลรัตน์	ชวนชื่น	ม.6/4	ประธานสีฟ้า

คณะกรรมการสภานักเรียน

นางสาวณัฐริกา	สัปคง
นางสาวจิลมิกา	เลิศไลลักษณ์
นางสาวภัทรียาพร	เอื้อวงศ์สุวรรณ
นางสาวดลพร	รุ่งเรือง
นางสาวศิรินทิพย์	ทวีศรี
นางสาวสมิดา	จิรธารเจริญ
นางสาวแพรวพรรณ	สุขมอญ
นางสาวปฐพร	สามัคคี
นางสาวกีรติ	เกตุทอง
นางสาวศิริกานต์	รวมทรัพย์
นางสาวสุภาพร	แพงป้อง
นางสาววณิตา	เพชรอินทร์
นางสาวอภิษฎา	กิตติโก

การเลือกตั้ง

โรงเรียนของเราได้จัดการเลือกตั้งภายในโรงเรียน คณะกรรมการสภานักเรียนได้รับหน้าที่เป็นคณะกรรมการการเลือกตั้ง เพื่อดูแลน้องๆ ในแต่ละหน่วย ซึ่งมีทั้งหมด 4 หน่วย

กิจกรรมของสภานักเรียน ปีการศึกษา 2560

วันสงกรานต์

คณะกรรมการสภานักเรียนได้มีการจัดกิจกรรมวันสงกรานต์ เพื่อให้น้องๆ ได้รู้จักประเพณีและวัฒนธรรมของเทศกาลสงกรานต์ และได้มีกิจกรรมตอบคำถามพร้อมแจกของรางวัลให้กับน้องๆ

วันเข้าพรรษา

มีการจัดกิจกรรมวันเข้าพรรษา นักเรียนทุกคนร่วมทำบุญ และได้ให้ทางคณะกรรมการสภานักเรียนเป็นตัวแทนโรงเรียนไปมอบเงินบริจาคให้แก่ทางวัด

สถานศึกษาสีขาว

ทางโรงเรียนได้จัดให้มีโครงการสถานศึกษาสีขาว โดยคณะกรรมการสภานักเรียนเป็นผู้ดำเนินกิจกรรมต่างๆให้กับน้องๆ ในโรงเรียน

ฉลองพระหฤทัยศักดิ์สิทธิ์ของพระเยซูเจ้า

วันที่ 23 มิถุนายน 2560 หมู่คณะซิสเตอร์โรงเรียนนารีวุฒิ ฉลองพระหฤทัยศักดิ์สิทธิ์ของพระเยซูเจ้า โดย พระสังฆราชยอห์น บอสโก ปัญญา กฤษเจริญ เป็นประธานในพิธีบูชาขอบพระคุณ

กลุ่มสาระการเรียนรู้ภาษาไทย

กลุ่มสาระภาษาไทยจัดกิจกรรมวันสุนทรภู่ มีกิจกรรมให้นักเรียนร่วมแสดงละครในเรื่องพระอภัยมณีและมีกิจกรรมตอบคำถามพร้อมแจกของรางวัล ในวันวิชาการกลุ่มสาระภาษาไทยมีการอนุรักษ์ประเพณีไทย โดยให้นักเรียนร้องเพลงช่อย รวมถึงการนำเสนอขนมไทยๆ อาทิ กล้วยบวชชี ขนมกล้วย ข้าวต้มมัด ขนมตาล ห่อหมก เป็นต้น

ค่ายวิทยาศาสตร์และคณิตศาสตร์

วันที่ 5-6 กันยายน 2560 นักเรียน SME ม.1-ม.3 เข้าค่ายวิทยาศาสตร์และคณิตศาสตร์ ณ รีสอร์ท พิงภูแพรว ชะอำ เพชรบุรี

กลุ่มสาระการเรียนรู้ คณิตศาสตร์

วันที่ 4 สิงหาคม 2560 กลุ่มสาระคณิตศาสตร์ได้จัดกิจกรรมวันวิชาการ ภายใต้หัวข้อ “Math in wonderland” ประกอบด้วยมุมความรู้เกี่ยวกับนักคณิตศาสตร์ เทคนิคการคิดคำนวณ การพับกระดาษเป็นรูปทรงเรขาคณิต โครงงานคณิตศาสตร์ของนักเรียนชั้นมัธยมศึกษาปีที่ 1 พื้นที่ของแต่ละอำเภอในจังหวัดราชบุรี รวมถึงผลงานของนักเรียนทั้งระดับประถมศึกษาและมัธยมศึกษา นอกจากนักเรียนจะได้รับความรู้แล้ว นักเรียนยังได้เพลิดเพลินกับบรรยากาศของตัวละครจากนิทานเรื่องต่างๆ อีกด้วย อาทิเช่น ซินเดอเรลล่า สโนวไวท์ เอลซ่า ฯลฯ

กลุ่มสาระการเรียนรู้
วิทยาศาสตร์

วันที่ 1 – 2 สิงหาคม 2560 ตัวแทนนักเรียนชั้น ม.5 เข้าค่ายการทดสอบหลักสูตรโครงสร้างความเข้าใจและส่งเสริมทัศนคติเพื่อการเรียนรู้ด้านพลังงานทางเลือกสำหรับเยาวชน ในพื้นที่จังหวัดยุทธศาสตร์ “EN-CAMP” ณ คณะวิศวกรรมศาสตร์และเทคโนโลยีอุตสาหกรรม มหาวิทยาลัยศิลปากร นครปฐม

วันที่ 4 สิงหาคม 2560 จัดงานวันวิชาการกลุ่มสาระวิทยาศาสตร์ ในหัวข้อ “ว่าด้วยเรื่อง ... แรง แรง”

วันที่ 21 สิงหาคม 2560 นักเรียนชั้นมัธยมศึกษาตอนต้นและตอนปลายสายวิทย์ ทัศนศึกษาดูงานสัปดาห์วิทยาศาสตร์ ณ เมืองทองธานี

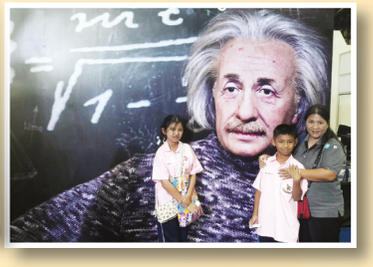

วันที่ 24 สิงหาคม 2560 ตัวแทนนักเรียนชั้นมัธยมศึกษาตอนต้น ร่วมแข่งขันตอบปัญหาวิทยาศาสตร์ ในงานสัปดาห์วิทยาศาสตร์แห่งชาติ ครั้งที่ 19 ณ โรงเรียนปากท่อพิทยาคม ได้รับ**รางวัลรองชนะเลิศ อันดับที่ 2** ได้แก่ นางสาวญานิศา อินทรประเสริฐ และนางสาวญาณิศา ศิริสวัสดิ์ ระดับประถมศึกษา ได้รับ**รางวัลชมเชย** ได้แก่ เด็กหญิงทอฝัน อุ่นศิริ และเด็กหญิงพลอยพรรณ ศรีสำราญ

วันที่ 28-29 สิงหาคม 2560 นักเรียน SME ม.1-ม.3 และตัวแทนนักเรียนชั้น ม.5 แผนวิทย์ เข้าทำปฏิบัติการทางวิทยาศาสตร์ ณ คณะวิทยาศาสตร์ มหาวิทยาลัยศิลปากร ในงานสัปดาห์วิทยาศาสตร์ และนักเรียนเข้าร่วมแข่งขันค่ายนักสืบน้อย (หลักสูตรนิติวิทยาศาสตร์) ได้รับ**รางวัลชมเชย** ได้แก่ นางสาวณัฐริกา สัปคง และ นางสาววาริศา ไป๋แป้

วันที่ 29 สิงหาคม 2560 ตัวแทนนักเรียนชั้น ม.5 และ ม.6 ศึกษาดูงานและร่วมตอบคำถามปัญหาสมุนไพร ณ มหาวิทยาลัยรังสิต ปทุมธานี

วันที่ 9 กันยายน 2560 นักเรียน ป.5 และ ป.6 เข้าค่ายวิทยาศาสตร์ ณ ศูนย์วิทยาศาสตร์เพื่อการศึกษา จังหวัดกาญจนบุรี

กลุ่มสาระการเรียนรู้ สังคมศึกษา ศาสนาและวัฒนธรรม

ค่ายคุณธรรม จริยธรรม

ครูกลุ่มสาระสังคมศึกษา ศาสนา และวัฒนธรรมนำนักเรียนชั้น ม.4 เข้าค่ายคุณธรรม จริยธรรม ณ วัดป่าวิมุตยาราม อ.บ้านโป่ง จ.ราชบุรี

งานวันวิชาการ นครราชา ศรัทธาธรรม

วันที่ 8 สิงหาคม 2560 กลุ่มสาระสังคมศึกษา ศาสนา และวัฒนธรรมร่วมกิจกรรมวันวิชาการ

หนังสือพิมพ์ไทยรัฐ AR
รำลึกวันครบรอบ 100 วันของในหลวง รัชกาลที่ 9

กิจกรรมตอบคำถามพระประจำวันเกิด

กลุ่มสาระการเรียนรู้ สุขศึกษาและพลศึกษา

การแข่งขันกีฬาแห่งชาติ ครั้งที่ 45 สงขลาเกมส์

กลุ่มสาระสุขศึกษาและพลศึกษา ได้ส่งนางสาวกิติยา ย้อยดี เข้าร่วมการแข่งขันกีฬาแห่งชาติ ครั้งที่ 45 สงขลาเกมส์ ระหว่างวันที่ 20 – 30 มิถุนายน 2560 ซึ่งผลการแข่งขันได้รับ**รางวัลรองชนะเลิศอันดับ 2** ทีมหญิง ในการแข่งขันกีฬาแบดมินตัน

ในวันวิชาการกลุ่มสาระสุขศึกษาและพลศึกษา จัดกิจกรรมฐานให้ความรู้เกี่ยวกับสาธารณสุข ประวัติของนักกีฬาคนดังของจังหวัดราชบุรี จัดกิจกรรมฐานการเคลื่อนไหวร่างกาย ตารางเก้าช่อง วิ่งซิกแซก เพื่อฝึกการเคลื่อนไหวร่างกายด้านความคล่องแคล่วว่องไว และจัดให้มีการชิมอาหารเพื่อสุขภาพ ซึ่งทำมาจากธัญพืชหลากหลายชนิด เช่น เผือก ฟักทอง ลูกเดือย ถั่วแดง มะพร้าว ข้าวโพด เป็นต้น

กลุ่มสาระการเรียนรู้ศิลปะ

ผลงานในปีการศึกษา 2560

กลุ่มสาระการเรียนรู้ศิลปะได้จัดกิจกรรมการเรียนรู้ตามความรู้ความสามารถของผู้เรียน ด้านศิลปะ ดนตรีและนาฏศิลป์ และได้เข้าร่วมในกิจกรรมวันสำคัญต่างๆ ภายในและภายนอกโรงเรียน เช่น กิจกรรมวันแม่ วันวิชาการ เป็นต้น ได้มีการฝึกซ้อมความสามารถด้านดนตรี นาฏศิลป์ ศิลปะอย่างต่อเนื่องและนำนักเรียนเข้าแข่งขันในระดับต่างๆ

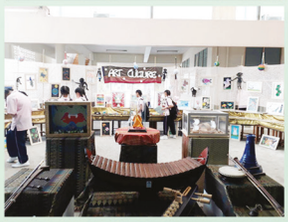

กลุ่มสาระการเรียนรู้ การงานอาชีพและเทคโนโลยี

สวัสดีค่ะพบกันอีกเช่นเคย สำหรับปีการศึกษานี้เรามีน้องใหม่เข้ามาร่วมงานด้วยกันอีกหนึ่งคนค่ะ ขอแนะนำน้องรัชนกหรือน้องมดของเรา...ยินดีต้อนรับค่ะ จากช่วงเวลา 1 เทอมที่ผ่านมา กลุ่มสาระการงานได้ส่งครูเข้ารับการอบรมมากมาย เพื่อนำมาพัฒนาการเรียนการสอน และเพื่อนำมาปรับปรุงกิจการงานด้านเทคโนโลยีให้ก้าวหน้าขึ้น ส่วนกิจกรรมกลุ่มสาระบนเวที เราได้เสนอความก้าวหน้าของเทคโนโลยีแบบใหม่ๆ เช่น การใช้แอพของหนังสือพิมพ์ไทยรัฐ (AR) การท่องโลกพิพิธภัณฑ์เสมือนจริง ฯลฯ และกิจกรรมการงานกาพย์ชมขนมหวานพร้อมด้วยเกม davinci ขนมหวาน

ในวันที่ 25 กรกฎาคม ได้มีคณะครูจากประเทศกัมพูชาเข้ามาศึกษาดูงานและเป็นที่ชื่นชมของประเทศเพื่อนบ้านเป็นอย่างมากในเรื่องของงานฝีมือในด้านต่างๆ

สำหรับการแข่งขันสัปดาห์วิทยาศาสตร์ในงาน OPEN HOUSE ของมหาวิทยาลัยศิลปากร ในการแข่งขันประดิษฐ์พานพุ่ม ได้รับ**รางวัลรองชนะเลิศอันดับ 2**

วันวิชาการ 60

ผู้ปกครองมาให้ความรู้นักเรียน

ครูวัชรินทร์ สุวดินทร์กูร ได้รับเชิญเป็นวิทยากร ในเรื่อง เทคนิคการถ่ายภาพ

คณะครูจากประเทศกัมพูชา เยี่ยมดูงาน

กลุ่มสาระการเรียนรู้ภาษาต่างประเทศ

Foreign Language Department

Hello! Everyone. How're things? ยินดีต้อนรับสู่ปีการศึกษาใหม่กันนะคะ ปีการศึกษานี้ทางกลุ่มสาระของเราขอต้อนรับคุณครูวีณา ศิริวรศิลป์ และนักศึกษาจากมหาวิทยาลัยศิลปากร 1. นางสาวอนุตรา คำหลง 2. นางสาวนภัสวรรณ วรพิสุทธิวงศ์ 3. นางสาวชฎาพร กาติวงศ์ ขอต้อนรับค่ะ ปีการศึกษานี้ทางกลุ่มสาระฯจัดกิจกรรม "One word on stage" เพื่อเพิ่มพูนคำศัพท์และสำนวนใหม่ ๆ ให้กับนักเรียนทั้งภาษาอังกฤษและภาษาจีน ทุกๆวันก่อนขึ้นเรียนคาบบ่ายและทุกวันศุกร์เราชาว N.V. ทุกคนร่วมใจกัน speak English all day เพื่อฝึกทักษะการสื่อสารภาษาอังกฤษของพวกเราให้ดีขึ้นและยังฝึกความกล้าในการใช้ภาษาอังกฤษให้มากขึ้นอีกด้วย

AFS & ECE Testing

Congratulations! นางสาววรรณกรานต์ รัตตกุล นักเรียนชั้นมัธยมศึกษาปีที่ 5/4 ที่สอบชิงทุน AFS ได้รองอันดับที่ 1 ประเทศอเมริกา และ นางสาวดวงหทัย จิตการุณ นักเรียนชั้นมัธยมศึกษาปีที่ 5/3 สอบชิงทุนได้อันดับที่ 38 ประเทศนิวซีแลนด์

All can be found only @Rajburi

กิจกรรมวันวิชาการในวันที่ 4 สิงหาคม 2560 ทางกลุ่มสาระของเราได้จัดกิจกรรมเกี่ยวกับสถานที่ท่องเที่ยวต่าง ๆ จังหวัดราชบุรีและคำขวัญจังหวัดราชบุรี

กิจกรรม พัฒนาผู้เรียน

ปฐมนิเทศนักเรียน ชั้นมัธยมศึกษาปีที่ 1 และ 4

วันที่ 16-17 พฤษภาคม 2560 จัดกิจกรรมปฐมนิเทศนักเรียน ชั้น ม.1 และ ม.4 เพื่อชี้แจงนโยบาย การจัดการศึกษา ระเบียบวินัย ข้อปฏิบัติในโรงเรียน

...ปาเจรา จริยา โหนติ...

วันที่ 8 มิถุนายน 2560 จัดพิธีไหว้ครู เพื่อส่งเสริมให้นักเรียนได้แสดงความกตัญญูกตเวทีต่อคณะผู้ใหญ่และคุณครู จากนั้นมีการแต่งตั้งสารวัตรนักเรียน ชั้น ป.6 และ ม.5

การประกวดระเบียบแถวลูกเสือ เนตรนารี ประจำปี 2560

วันที่ 13 มิถุนายน 2560 กองเนตรนารีสามัญรุ่นใหญ่ โรงเรียนนารีวุฒิ ได้ **รางวัลรองชนะเลิศอันดับ 2** จากการประกวดระเบียบแถวลูกเสือ เนตรนารี ระดับเขตพื้นที่การศึกษา ประจำปี 2560 ณ สนามกีฬาโรงเรียนเทพวิทยา อำเภอบ้านโป่ง จังหวัดราชบุรี

พิธีเข้าประจำกองเนตรนารีและเข้าประจำกลุ่มยุวกาชาด ปีการศึกษา 2560

วันที่ 15 มิถุนายน 2560 พิธีเข้าประจำกองเนตรนารีและเข้าประจำกลุ่มยุวกาชาด ปีการศึกษา 2560 และมอบเครื่องหมายวูดแบดจ์ 2 ท่อน ให้กับผู้กำกับที่ผ่านการอบรมผู้บังคับบัญชาลูกเสือ ขั้นความรู้ชั้นสูงและผ่านการประเมินขั้นที่ 5 เรียบร้อยแล้ว

กิจกรรม พัฒนาผู้เรียน

เฉลิมพระเกียรติสมเด็จพระเจ้าลูกเธอ เจ้าฟ้าจุฬาภรณวลัยลักษณ์ อัครราชกุมารี

วันที่ 4 กรกฎาคม 2560 คณะผู้บริหาร ครูและนักเรียนจัดพิธีทางศาสนา ร่วมกันบำเพ็ญสาธารณประโยชน์ เก็บขยะ ถอนหญ้า ทำความสะอาดสถานที่ต่างๆ และกิจกรรมตอบคำถามเกี่ยวกับพระราชประวัติและพระกรณียกิจ เพื่อเฉลิมฉลองเนื่องในโอกาสมหามงคลที่สมเด็จพระเจ้าลูกเธอ เจ้าฟ้าจุฬาภรณวลัยลักษณ์ อัครราชกุมารี พระชนมพรรษา ๖๐ พรรษา

วันเฉลิมพระชนมพรรษา 65 พรรษา

วันที่ 27 กรกฎาคม 2560 โรงเรียนนารีวุฒิจัดพิธีถวายพระพร สมเด็จพระเจ้าอยู่หัวมหาวชิราลงกรณ บดินทรเทพยวรางกูร เนื่องในโอกาสวันเฉลิมพระชนมพรรษา ๖๕ พรรษา

สวดภาวนา ๓ ศาสนา

วันที่ ๒๘ กรกฎาคม ๒๕๖๐ ผู้แทนศาสนาคริสต์ ในเขตอำเภอบ้านโป่ง นำโดยคุณพ่อยอห์น ลิสซันดริน คุณพ่อเจ้าอาวาสวัดนักบุญโยเซฟ บ้านโป่ง นักบวช คณะกรรมการสภาอภิบาลวัด คริสตชน ร่วมสวดภาวนา ๓ ศาสนา ณ ศาลาประชาคมเทศบาลเมืองบ้านโป่ง ในงานเฉลิมพระเกียรติ สมเด็จพระเจ้าอยู่หัวมหาวชิราลงกรณ บดินทรเทพยวรางกูร เนื่องในโอกาสวันเฉลิมพระชนมพรรษา ๖๕ พรรษา

ร่วมกิจกรรมปลูกต้นดาวเรือง

วันที่ 10 สิงหาคม 2560 นักเรียนโรงเรียนนารีวุฒิร่วมกิจกรรมปลูกต้นดาวเรือง เพื่อเป็นการเทิดพระเกียรติน้อมรำลึกถึงพระมหากรุณาธิคุณและร่วมถวายอาลัยพระบาทสมเด็จพระปรมินทรมหาภูมิพลอดุลยเดช ณ บริเวณถนนเฉลิมพระเกียรติ ร.๙

กิจกรรม พัฒนาผู้เรียน

กิจกรรมพัฒนาผู้เรียนตามอัธยาศัย (ชมรม)

โรงเรียนนารีวุฒิจัดกิจกรรมพัฒนาผู้เรียนตามอัธยาศัย (ชมรม) ให้กับนักเรียน ชั้น ป.1 – ม.6 ตามความสนใจ และลงมือปฏิบัติได้ด้วยตนเอง

ต้อนรับผู้บริหารและครูจากประเทศกัมพูชา

วันที่ 25 กรกฎาคม 2560 คณะผู้บริหาร ผู้แทนครู นักเรียนโรงเรียนนารีวุฒิต้อนรับผู้บริหารและครูจากประเทศกัมพูชา ในโอกาสเยี่ยมชมการเรียนการสอนของโรงเรียน

กิจกรรม พัฒนาผู้เรียน

ฝ่ายกิจการนักเรียนได้จัดกิจกรรมพัฒนาผู้เรียน กิจกรรมการเดินทางไกลของเนตรนารี ชั้น ป.6 เข้าค่ายเนตรนารี-ยุวกาชาด ม.1 และ ม.2 ประจำปีการศึกษา 2560 เน้นการพัฒนาผู้เรียนตามกระบวนการของลูกเสือ

การเดินทางไกลของเนตรนารี ชั้น ป.6
วันที่ 1 กันยายน 2560

ค่ายพักแรมเนตรนารี-ยุวกาชาด ม.1
ณ ค่ายลูกเสือปิยมงคลแคมป์ จ.ราชบุรี
วันที่ 17-18 สิงหาคม 2560

ค่ายพักแรมเนตรนารีอากาศ ม.2
ณ โรงเรียนการบิน กำแพงแสน จ.นครปฐม วันที่ 19 – 21 มิถุนายน 2560

ค่ายพักแรมเนตรนารีเสนา-ยุวกาชาด ม.2
ณ ค่ายลูกเสืออนุสรณ์ศุภมาส อ.โพธาราม จ.ราชบุรี วันที่ 27-29 กรกฎาคม 2560

"ย้อนรอยพระบาท 8 ชาติพันธุ์วัฒนธรรมเมืองราช"

วันที่ 4 สิงหาคม 2560 งาน "ย้อนรอยพระบาท 8 ชาติพันธุ์วัฒนธรรมเมืองราช" เพื่อน้อมสำนึกในพระมหากรุณาธิคุณของพ่อหลวง รัชกาลที่ 9 ภายในงานจัดกิจกรรมตามฐาน มีนิทรรศการและแสดงผลงานของครูและนักเรียนทั้ง 8 กลุ่มสาระการเรียนรู้

อนุบาล นารีวุฒิ

ขอแสดงความยินดีกับนักเรียนที่เข้าร่วมแข่งขันการประกวดปั้นความคิดปฐมวัย (ปั้นดินน้ำมัน) งานสัปดาห์วิทยาศาสตร์แห่งชาติ ประจำปี 2560 ณ ศูนย์วิทยาศาสตร์เพื่อการศึกษากาญจนบุรี วันที่ 16 สิงหาคม 2560 ครูผู้ฝึกสอน ครูศิริพร ชิดเครือ ครูณวรรณ์ศา ทองสุข ครูสุนิสา แตงทอง ผลการแข่งขันได้รับ**รางวัลชมเชย** ด.ญ.วชรพร ดวงสำราญ ด.ญ.ผัลย์ศุภา พิพัฒน์เด็ดแก้ว และ ด.ญ.มธุริน วัฒนะชีวะกุล

เครื่องดื่มโอวัลติน วันที่ 23 พฤษภาคม 2560

ประชุมผู้ปกครอง
วันที่ 27 พฤษภาคม 2560

วันไหว้ครู
วันที่ 8 มิถุนายน 2560

กิจกรรมวันอาสาฬหบูชา วันที่ 8 มิถุนายน 2560

อนุบาล นารีวุฒิ

สถาบันการศึกษาประเทศกัมพูชาเยี่ยมชมการเรียนการสอน
วันที่ 25 กรกฎาคม 2560

วันแม่ วันที่ 11 สิงหาคม 2560

วันวิชาการ
วันที่ 4 สิงหาคม 2560

อนุบาล นารีวุฒิ

ย้อนรอยพระบาทยาตรา ณ บ้านโป่ง
นิทรรศการทัศนศิลป์เทิดพระเกียรติ
รัชกาลที่ 9
ณ สมบัตินภานิวาส (บ้านไก่คู่)

ครูรับการอบรมคณะวิทยาศาสตร์การกีฬา
และนำมาพัฒนาใช้ในโรงเรียน
วันที่ 15 – 16 กรกฎาคม 2560

ฉีดวัคซีน ตรวจฟันและเคลือบหลุมร่องฟัน

กิจกรรม
IEP HAPPY DAY

ประชุมหมู่คณะผู้อบรม

ประชุมหมู่คณะผู้อบรม ณ ห้องประชุมศิษย์เก่า

งานสมโภช 200 ปี ศาลหลักเมืองราชบุรี

วันที่ 13 พฤษภาคม 2560 ครูฝ่ายสัมพันธ์ชุมชนร่วมงานสมโภชน์ 200 ปี ศาลหลักเมืองราชบุรี และแจกขนมของโรงเรียนนารีวุฒิสำหรับผู้มาร่วมงาน ณ บริเวณศาลหลักเมือง ค่ายภาณุรังษี จังหวัดราชบุรี

เครื่องดื่มโอวัลติน

วันที่ 23 พฤษภาคม 2560 นักเรียนโรงเรียนนารีวุฒิ อนุบาล 1 – ม.6 รับแจกเครื่องดื่มโอวัลติน สำหรับบำรุงร่างกาย

โครงการสายใยรักและความผูกพันแห่งครอบครัว

วันที่ 27 พฤษภาคม 2560 จัดประชุมผู้ปกครอง เพื่อรับทราบนโยบายในการจัดการศึกษา และการพัฒนาคุณธรรม จริยธรรมของโรงเรียนให้แก่บุตรหลาน

ดอกไม้จันทน์ด้วยใจภักดิ์

คณะซิสเตอร์ ครูและนักเรียนโรงเรียนนารีวุฒิร่วมใจกันประดิษฐ์ดอกไม้จันทน์ เพื่อทูลเกล้าทูลกระหม่อมถวายในพระราชพิธีถวายพระเพลิงพระบรมศพ พระบาทสมเด็จพระปรมินทรมหาภูมิพลอดุลยเดช บรมนาถบพิตร

"ย้อนรอยพระบาทยาตรา ณ บ้านโป่ง นิทรรศการทัศนศิลป์เทิดพระเกียรติ พระบาทสมเด็จพระปรมินทรมหาภูมิพลอดุลยเดช รัชกาลที่ 9

วันที่ 2 – 14 มิถุนายน 2560 ซิสเตอร์ คณะครูและนักเรียนเข้าชมนิทรรศการ "ย้อนรอยพระบาทยาตรา ณ บ้านโป่ง นิทรรศการทัศนศิลป์เทิดพระเกียรติ พระบาทสมเด็จพระปรมินทรมหาภูมิพลอดุลยเดช รัชกาลที่ 9" ณ สมบัตินภานิวาส (บ้านไก่คู่)

"การ์ตูนเบ๊น+โบ๊ท"

วันที่ 23 มิถุนายน 2560 **"การ์ตูนเบ๊น+โบ๊ท"** ทางไทยทีวีสี ช่อง 3 Family (ช่อง 13) ได้มาจัดกิจกรรมให้แก่น้องๆ อนุบาล 1–ป.4 โดยการแสดงละครหุ่นสื่อการสอน เรื่อง "จงพอใจในสิ่งที่ตัวเองมีอยู่" เพื่อสอนให้เด็กๆ รู้จักพอเพียง ตามพระราชดำรัสของพระบาทสมเด็จพระเจ้าอยู่หัว รัชกาลที่ 9

กิจกรรมวันเข้าพรรษา

ตัวแทนคณะครู นักเรียนและผู้ปกครองร่วมบริจาคปัจจัยเครื่องไทยทาน เนื่องในโอกาสวันอาสาฬหบูชา–วันเข้าพรรษา เพื่อนำไปถวาย ณ วัดป่าวิมุตตยาราม อ.บ้านโป่ง จ.ราชบุรี

ร่วมกิจกรรมปลูกต้นดาวเรือง

วันที่ 10 สิงหาคม 2560 ครูและนักเรียนโรงเรียนนารีวุฒิร่วมกิจกรรมปลูกต้นดาวเรือง เพื่อเป็นการเทิดพระเกียรติน้อมรำลึกถึงพระมหากรุณาธิคุณและร่วมถวายอาลัยพระบาทสมเด็จพระปรมินทรมหาภูมิพลอดุลยเดช ณ บริเวณถนนเฉลิมพระเกียรติ ร.๙

๑ ห้องเรียน ๑ ความรู้

ชุมชนและผู้ปกครองเข้ามามีส่วนร่วมในการเลือกสรรภูมิปัญญาและวิทยาการต่างๆ เพื่อให้นักเรียนได้รับความรู้ประสบการณ์ และฝึกฝนทักษะการประกอบอาชีพ

การฉีดวัคซีนป้องกันมะเร็งปากมดลูก

เจ้าหน้าที่โรงพยาบาลบ้านโป่ง มาฉีดวัคซีนป้องกันมะเร็งปากมดลูกให้แก่นักเรียนชั้นประถมศึกษาปีที่ 5

ป.1 ฉีดวัคซีนป้องกันโรคหัด หัดเยอรมันและหยอดโปลิโอ

ป.6 และ ป.1 ฉีดวัคซีนป้องกันโรคคอตีบ บาดทะยัก

ร่วมเปิดงาน วันวิชาการ โรงเรียนสารสิทธิ์พิทยาลัย

โรงเรียนนารีวุฒิส่งการแสดงชุด 8 ชาติพันธุ์ และร่วมเปิดงานวันวิชาการ โรงเรียนสารสิทธิ์พิทยาลัย

เล่าข่าว

อาสาสมัคร SSYV
(Salesian Sister Youth Volunteers)
โรงเรียนนารีวุฒิ

ประชุมสมาชิกเก่าและต้อนรับสมาชิกใหม่

ในปีการศึกษา 2560 มีสมาชิก SSYV ทั้งหมด 88 คน น่าภูมิใจที่นักเรียนนารีวุฒิ ให้ความสนใจกับกิจกรรมของการเป็นอาสาสมัครเพิ่มมากขึ้น

ฉลองแม่พระองค์อุปถัมภ์

SSYV ช่วยเตรียมกล่องสำหรับใส่จดหมายที่นักเรียนร่วมกันเขียนถึงแม่พระ และเตรียมดอกไม้สำหรับให้นักเรียนได้นำไปถวายแด่แม่พระ ในวันฉลอง 24 พฤษภาคม 2560

ชุมนุมเยาวชนอาสาสมัคร SSYV / 2017

เมื่อวันที่ 25-27 สิงหาคม ตัวแทน SSYV นารีวุฒิ จำนวน 20 คน เข้าร่วมชุมนุมเยาวชนอาสาสมัคร ประจำปี 2017 ร่วมกับตัวแทน SSYV จากโรงเรียนในเครือธิดาแม่พระ องค์อุปถัมภ์ ณ บ้านสเตลลา มารีส ชะอำ จ.เพชรบุรี

ร่วมกิจกรรมอาสานอกโรงเรียน

เมื่อวันที่ 10 สิงหาคม ตัวแทน SSYV ได้ร่วมกิจกรรมปลูกดาวเรือง ถวายแด่ในหลวงรัชกาลที่ 9 และ เมื่อวันที่ 12 สิงหาคม ตัวแทน SSVY ได้ช่วยจัดเตรียมสำหรับงานฉลองอารามกลาริส กาปูชิน บ้านโป่ง

SSYV ร่วมแสดงความสามารถในงานวันกตัญญู

โรงเรียนนารีวุฒิ ประจำปี 2017
เมื่อวันที่ 8 กันยายน

Love is patient,
love is kind.
It does not envy,
it does not boast,
it is not proud.
It does not dishonor others,
it is not self-seeking,
it is not easily angered,
it keeps no record of wrongs.
Love does not delight in evil
but rejoices with the truth.
It always protects,
always trusts,
always hopes,
always perseveres.

Love Never Fails.

(1 Corinthians 13:4-8)

ฝ่ายอาคารสถานที่

ห้องคอมพิวเตอร์อนุบาลโฉมใหม่

ปรับปรุงโรงเรียน พื้นอาคารบอสโก หลังคาอาคารมารีรักษ์

แวดวงคาทอลิก

ฟื้นฟูจิตใจนักเรียนคาทอลิก ประจำปีการศึกษา 2560/2017

วันที่ 17-18 มิถุนายน 2560 ซิสเตอร์ทิพวรรณ จารุวิภาค ซิสเตอร์ปัจจนีย์ ไทยลำภู และนักเรียนคาทอลิก ระดับชั้นมัธยมศึกษาปีที่ 3-6 จำนวน 43 คน เข้ารับการฟื้นฟูจิตใจนักเรียนคาทอลิก ประจำปี 2017 หัวข้อ **"ศิษย์พระคริสต์เจริญชีวิตประกาศข่าวดีใหม่"** ณ บ้านธารพระพร สามพราน พร้อมกับนักเรียนจากโรงเรียนของคณะ รวมจำนวน 145 คน

อบรมครูคำสอน ประจำปีการศึกษา 2560/2017

วันที่ 23-24 มิถุนายน 2560 ซิสเตอร์สุรนารี วิเจียร และครูผู้สอนคำสอน 3 คน เข้ารับการอบรมครูคำสอนประจำปี ระดับสังฆมณฑลราชบุรี ที่หอประชุมเซนต์ปอล โรงเรียนดรุณา ราชบุรี ในหัวข้อ **"เรื่องน่ารู้ในพระวรสารตามคำบอกเล่าของนักบุญมัทธิว"** มีผู้เข้าอบรมครั้งนี้ จำนวน 74 ท่าน

อบรมครูคาทอลิกประจำปีการศึกษา 2560/2017

วันที่ 22 กรกฎาคม 2017 คุณครูคาทอลิกโรงเรียนนารีวุฒิ จำนวน 6 ท่าน เข้ารับการอบรมครูคาทอลิก ประจำปีการศึกษา 2560/2017 หัวข้อ "**ครูคาทอลิกผู้นำความปิติยินดีแห่งความรักในครอบครัว**" ณ หอประชุมโรงเรียนวังตาลวิทยา มีคุณครูเข้าอบรมครั้งนี้ จำนวน 190 ท่าน

ร่วมงานเฉลิมฉลองพัชรสมโภชและหิรัญสมโภช

วันที่ 5 สิงหาคม 2017 คณะซิสเตอร์ ตัวแทนคณะครูและนักเรียนร่วมฉลองพัชรสมโภชของซิสเตอร์อเมเดอา กีนี และซิสเตอร์เทเรซีนา อันเดรออตตี ธรรมทูตจากประเทศอิตาลี และ หิรัญสมโภชของซิสเตอร์อักเนส ทิพวรรณ จารุวิภาค ในบรรยากาศเปี่ยมด้วยความยินดี ความศรัทธา และการขอบพระคุณพระเจ้า

สานสายใย เทิดไท้ราชินี

วันที่ 11 สิงหาคม 2560 จัดกิจกรรมวันแม่แห่งชาติ 2560 เพื่อรำลึกถึงพระมหากรุณาธิคุณของสมเด็จพระนางเจ้าสิริกิติ์ พระบรมราชินีนาถ ในรัชกาลที่ 9 เนื่องในวันเฉลิมพระชนมพรรษา 85 พรรษา 12 สิงหาคม และคิดถึงแม่ของเราทุกคน

คณะครูโรงเรียนนารีวุฒิร่วมพิธีถวายเครื่องราชสักการะและพิธีจุดเทียนชัยถวายพระพรแด่ สมเด็จพระนางเจ้าสิริกิติ์ พระบรมราชินีนาถ ในรัชกาลที่ 9 เนื่องในวโรกาสวันพระราชสมภพ 12 สิงหาคม 2560 ณ ศาลาประชาคม อ.บ้านโป่ง จ.ราชบุรี

นักเรียนโปรแกรม IEP และ SME

กิจกรรม STEM ของนักเรียน SME

นักเรียนโปรแกรม SME ทำกิจกรรมในรูปแบบของ STEM โดยเน้นการลงมือปฏิบัติจริง โดยการเรียนรู้จากชิ้นงาน เป็นการพัฒนาความคิดสร้างสรรค์ รู้จักการออกแบบ นำวัสดุเหลือใช้มาทำให้เกิดนวัตกรรมใหม่ และการนำวิทยาศาสตร์มาเป็นงานศิลปะ

กิจกรรมของนักเรียน IEP และ SME

กิจกรรมของนักเรียน IEP และ SME แสดงความสามารถ การใช้ภาษาอังกฤษกล้าแสดงออก เพื่อเป็นการพัฒนาศักยภาพของตนเอง นักเรียนทุกคนทำได้ดีมาก ด้วยความสนุก ได้รับคำชมเชยจากผู้ชม

ทัศนศึกษาแหล่งเรียนรู้

ทัศนศึกษา ป.1-ป.6

วันที่ 21 และ 28 มิถุนายน 2560 นักเรียนชั้น ป.1-ป.6 ศึกษาแหล่งเรียนรู้เกี่ยวกับไดโนเสาร์ที่ไดโนซอร์ แพลนเน็ต กรุงเทพฯ

ทัศนศึกษา ม.1

วันที่ 22 สิงหาคม 2560 นักเรียนชั้น ม.1 ศึกษาแหล่งเรียนรู้เกี่ยวกับโปรแกรมการเรียนรู้บุคคลสำคัญและสัตว์น้ำที่ซีไลฟ์ แบงคอก โอเชี่ยนเวิลด์ (SEALIFE Bangkok ocean world) กรุงเทพฯ

ทัศนศึกษา ม.3

วันที่ 18 สิงหาคม 2560 นักเรียนชั้น ม.3 ทัศนศึกษาแหล่งเรียนรู้เกี่ยวกับ "3 วัง 3 กษัตริย์" พระราชนิเวศน์มฤคทายวัน หรือ Love and hope Palace พระราชวังรามราชนิเวศน์ (พระราชวังบ้านปืน) และพระนครคีรี (เขาวัง เพชรบุรี)

สรุปผลการสอบเข้ามหาวิทยาลัย ปี ๒๕๕๙

ชั้นมัธยมศึกษาปีที่ ๖/๑

ชื่อ - สกุล		มหาวิทยาลัย/สถาบัน
พรรวี	บุญคุณาภัทร	วิทยาลัยนานาชาติสวนสุนันทา
ภัทร์ธนัญ	บ่อบัวทอง	ราชภัฏนครปฐม
ธัญญาเรศ	เดชเดชะสุนันท์	ธรรมศาสตร์
ธัญชนก	สร้อยแสง	ศิลปากร
อรวรรณ	ไสยสุข	ราชมงคลสุวรรณภูมิ
มนพร	ทนุวุฒิวัฒน์	ศิลปากร
ธนิษฐา	คมสัน	พระจอมเกล้าพระนครเหนือ
ชวัลรัตน์	กาญจนประดิษฐ์	แม่ฟ้าหลวง
เกวลิน	สารีวงษ์	ศิลปากร
ธัญรดา	คูรัตนศิริ	เกษตรศาสตร์
มัณฑณี	หินอ่อน	ราชมงคลรัตนโกสินทร์
สุทัตตา	สุกฤตยานันท์	สวนดุสิต
กมลวรรณ	วงศ์วัฒนตระกูล	ศิลปากร
ภัคจิราพร	พุ่มประจำ	ราชภัฏนครปฐม
ณิชา	เหลืองประเสริฐ	เกษตรศาสตร์
นภสร	แก้วสะอาด	มหิดล
ชวัลพัชร	รุ่งประเสริฐวงศ์	ศิลปากร
นัทธ์ชนัน	สวนไม้งาม	ราชภัฏนครปฐม
วิภาดา	คุเจริญ	ราชมงคลรัตนโกสินทร์
ปนิดา	ทองขาว	ศิลปากร
อรพิณ	ใยคง	ราชมงคลธัญบุรี
พนิตวีร์	บัวทอง	ศิลปากร
อัจฉรา	ภัทรกิตติกานต์	ราชภัฏเพชรบุรี
รัญชิดา	เอี่ยมองค์	ประกอบอาชีพ
จิดาภา	ลี้ไพบูลย์	กรุงเทพ
ภูมิดา	พระยาครุฑ	วิทยาลัยเทคนิคราชบุรี
รัตนาภรณ์	เปรมนิ่ม	ราชภัฏสวนสุนันทา
วิจิตรา	เผ่าผม	ปัญญาภิวัฒน์
กุลสตรี	สุเคน	ศิลปากร
ศศิณา	ใบเนียม	กรุงเทพ
รสธร	พิทักษ์สาลี	ศิลปากร
สุธิดา	มรุธาวานิช	ราชภัฏนครปฐม
บุณยวีร์	นิธิยโสธรานนท์	ราชมงคลรัตนโกสินทร์
รัตนาวดี	ยะคินิน	สวนดุสิต
จิราลักษณ์	แสงเทศ	ราชภัฏนครปฐม
สิรินทรา	วิจิตรจรัสกุล	พระจอมเกล้าพระนครเหนือ
จิราพรรณ	ทัศนสุนทรวงศ์	ราชภัฏธนบุรี
พรชิตา	จารย์อุปการะ	กรุงเทพ
ทิพยวารี	เจียมเจริญ	ราชภัฏอุดรธานี
วราพร	พิมพา	ราชภัฏนครปฐม
โสรยา	จักรโชคอนันต์	ราชภัฏสวนสุนันทา
นภาพร	ตันลือนาม	เกษตรศาสตร์
ชลธิชา	สมโภชน์	ประกอบอาชีพ
สุชานันท์	บุญนิยม	พระจอมเกล้าพระนครเหนือ

ชั้นมัธยมศึกษาปีที่ ๖/๒

ชื่อ - สกุล		มหาวิทยาลัย/สถาบัน
มณีประภา	เนตรสุวรรณ์	ศิลปากร
นันทิชา	หวั่งประดิษฐ์	ราชภัฏนครปฐม
สุดารัตน์	ทีนรส	บูรพา
สุรภา	ม่วงอยู่	ราชภัฏสวนสุนันทา
นันท์ทิชา	คนรำ	ศิลปากร
ธมนพัชร์	เชียงกา	ราชภัฏสวนสุนันทา
สุมิตรา	เกิดจันทร์ทอง	เกษตรศาสตร์
ณัฐณิชา	บัณฑิตพรรณ	ศิลปากร
จิตตราภรณ์	วันประเสริฐ	ราชภัฏสวนสุนันทา
กานต์พิชชา	ยางเดิม	ราชภัฏสวนสุนันทา
ศิรดา	แสนเวียง	บูรพา
อัจจิมา	เติมสิริทิพรัตน์	เกษตรศาสตร์
มนัญชยา	กองสว่าง	ราชภัฏสวนสุนันทา
ภัทรสุชาณัฐ	ปาลวัฒน์	ธรรมศาสตร์
ศศิวรรณ	ลิ้มศฤงคาร	ราชภัฏสวนสุนันทา
บัณฑิตา	เนตรพรม	มหิดล
อทิตา	บรรยงคนันท์	ศิลปากร
ญาณี	โชติพนิชเศรษฐ์	บูรพา
อรณิช	จรัสพันธุ์	ราชภัฏสวนสุนันทา
กฤติยา	วัดตาล	เกษตรศาสตร์
พัชรพร	เนื่องภิรมย์	ราชภัฏสวนสุนันทา
กัณฐิกา	เสลานนท์	ศิลปากร
เมษา	ใจมนต์	เกษตรศาสตร์
ณัฐณิชา	จริงจังธนังกูล	เทคนิคราชบุรี
วรารินทร์	กสิกิจเมธา	เกษตรศาสตร์
จีรนันท์	กองพรม	ศิลปากร
ศุภาวีร์	เนติธีระศักดิ์	ศิลปากร
ปภัสพร	ชูราช	เซนเทเรซ่า
อฐิติญา	ศรีสุข	ราชมงคลธัญบุรี
สุชานาท	เขียวสมัคร	ราชภัฏสวนสุนันทา
ณัฐกุลภรณ์	ทักษิณาพันธ์	พระจอมเกล้าเจ้าคุณทหารลาดกระบัง
อรณัฐชา	อยู่สุข	ราชภัฏสวนสุนันทา
ชนม์นิภา	ศิริรัตน์	ราชภัฏสวนสุนันทา
วันรยา	พานทอง	กรุงเทพ

ชั้นมัธยมศึกษาปีที่ ๖/๓

ชื่อ - สกุล		มหาวิทยาลัย/สถาบัน
กัลยาภรณ์	ย้อยดี	ศิลปากร
จรรยา	อริยะวุฒิพันธ์	ราชภัฏนครปฐม
พิชญา	โสรินทร์	คริสเตียน
พัชรพร	เจริญพร	พระจอมเกล้าเจ้าคุณทหารลาดกระบัง
จรุวรรณ	ทองยินดี	ศิลปากร
นพวรรณ	เล้าสินวัฒนา	พระจอมเกล้าธนบุรี
กนิษฐา	แสงใส	เกษตรศาสตร์
ชนากานต์	ผิวเกลี้ยง	ศิลปากร
อทิตยา	ปลิวสุนทรรัตน์	เกษตรศาสตร์
ปะวีณนุช	กลั่นแฮม	พระจอมเกล้าเจ้าคุณทหารลาดกระบัง
เอเชีย	บัวทรัพย์	รังสิต
ธัญญามาศ	กลั่นขำ	แม่ฟ้าหลวง
สุทัตตา	ว่องสมทรัพย์	ศิลปากร
พิชชาภัทร์	ริ้วงาม	เกษตรศาสตร์
ชฎากานต์	สกุลเหลืองสิริ	ราชภัฏสวนสุนันทา
ชวดี	กิจบำรุง	เซนหลุยส์
สโรชา	หรั่งเจริญ	คริสเตียน
นันทรัตน์	ศรีสรรพางค์	พระจอมเกล้าพระนครเหนือ
ภัทรนันท์	อยู่สบาย	เชียงใหม่
อาทิตยา	บัวทรัพย์	เทคโนโลยีไทย-ญี่ปุ่น
ณัฐธิชา	อาจวิชัย	ศิลปากร
นิรชา	มารศรี	ศิลปากร
วรรณเพ็ญ	เซี่ยงหวอง	พระจอมเกล้าพระนครเหนือ
ภรนฤมล	ทัฬหะกุลธร	ศิลปากร
สุภาพร	โลกรวม	เกษตรศาสตร์
ไอลดา	ตันประเสริฐ	พระจอมเกล้าเจ้าคุณทหารลาดกระบัง
พรชนก	จำปาทอง	ศิลปากร
กุลยา	ศรีกิตติกาญจน์	รังสิต
ญาภัทร	อติภูมิลักษณ์	เกษตรศาสตร์
กรวีณ์	ชัยศักดา	ธรรมศาสตร์
อัจจิมา	ศรีราจันทร์	ศิลปากร
วิสสุตา	สวัสดี	ศิลปากร
ศิริขวัญ	นิลาภรณ์	ศิลปากร
จีรนันท์	มีทรัพย์	ศิลปากร
เกวลิน	จากเครือ	เกษตรศาสตร์
กาญจนา	ใจซื่อ	ศิลปากร
ประภัสสร	หล่อเจริญ	ศิลปากร
นภัสสร	ฉิมสุวรรณ	เกษตรศาสตร์
ศสิณา	เกิดเขียว	ศรีนครินทรวิโรฒ
อนุสสรา	นิ่มนุช	เกษตรศาสตร์
สุพัตรา	ตุ่มทอง	พยาบาลบรมราชชนนี ราชบุรี
ดวงกมล	วนิชกุลพิทักษ์	ศิลปากร
ดารีน	โคเกเคล	เกษตรศาสตร์
จันทิมา	คำนา	ศรีปทุม

CONGRATULATIONS

ชั้นมัธยมศึกษาปีที่ ๖/๔

ชื่อ - สกุล		มหาวิทยาลัย/สถาบัน
หัทยา	สารีวงษ์	ศิลปากร
อิสราภรณ์	คนหลัก	เกษตรศาสตร์
ศศิภา	คุ้มศรี	เกษตรศาสตร์
กนกวรรณ	บัวทอง	กรุงเทพธนบุรี
อภิญญา	สุวงค์	เกษตรศาสตร์
ฐิติมา	หาดี	เกษตรศาสตร์
พรพรรณ	ตันเจริญ	ศิลปากร
ธนัชชา	พัฒน์วิชัยโชติ	หอการค้า
อริสา	รักษาเกียรติ	ราชภัฏสวนสุนันทา
ธนิดา	แก้วกัลปพฤกษ์	เกษตรศาสตร์
ศิริวรรณ	ประเสริฐ	จุฬาลงกรณ์มหาวิทยาลัย
ณมิตตา	เฮงพระพรหม	พระจอมเกล้าธนบุรี
จันทนี	ปิติพัทธ์พงศ์	มหิดล
จันทนา	ปิติพัทธ์พงศ์	ธรรมศาสตร์
ภัทรวดี	ไชยสิริมงคลกุล	วิทยาลัยพยาบาลบรมราชชนนี จักรีรัช
ธมนวรรณ	นาลัย	วิทยาลัยสาธารณสุขสิรินธร
ชนม์พิมาล์	บรรจงศิริ	พระจอมเกล้าเจ้าคุณทหารลาดกระบัง
นันทวัน	สอนเคน	บูรพา
อมรรัตน์	บุญโต	ศิลปากร
สุวิภา	สชีวผาสุก	ศิลปากร
กานต์ทิตา	เหล่าแค	ศิลปากร
นันท์นภัส	โสภา	ศิลปากร
จุฑาวรรณ	พีรชัยเดโช	เกษตรศาสตร์
วนิดา	กลัดกลีบ	พระจอมเกล้าเจ้าคุณทหารลาดกระบัง
ปิยมาศ	พึ่งฮั้ว	ธรรมศาสตร์
ธิมาพร	ใจรัก	ราชภัฏสวนสุนันทา
ธิชา	เจริญผล	เชียงใหม่
ชนกานต์	สุชาตานุกูล	วิทยาลัยพยาบาลบรมราชชนนี จักรีรัช
พนิดา	พิณพาทย์	ธรรมศาสตร์
วิมพ์วิภา	ดิษฐ์ประเสริฐ	ศิลปากร
ชลิตา	วระภักดี	ศิลปากร
ปาริฉัตร	พูลสุวรรณ์	พระจอมเกล้าเจ้าคุณทหารลาดกระบัง
วัชราภรณ์	ขวัญชัยเกษมสุข	ศรีนครินทรวิโรฒ
นรินทร์ธร	พุทธา	เกษตรศาสตร์
ปณิตตรา	ดำขำ	ศิลปากร
สุพัตรา	วรดี	พระจอมเกล้าพระนครเหนือ
ชลิตา	โตอดิเทพ	พระจอมเกล้าเจ้าคุณทหารลาดกระบัง
จิรภัทร	กระต่ายทอง	ศิลปากร
กัณภร	ใจเย็น	มหิดล
รวิสรา	ชื่นประไพ	เกษตรศาสตร์
พราวรวี	สถาพรวรศักดิ์	แม่ฟ้าหลวง
ดวงกมล	สว่างโคกกรวด	เกษตรศาสตร์
มานิตา	ถิรนนท์	ธรรมศาสตร์
จิราภรณ์	รุ่งเรือง	ศิลปากร
กุลธีรา	ลิ้นทอง	ศิลปากร

อาลัย...รัก
ครูศิริพร ชิดเครือ

คณะผู้บริหาร ครู นักเรียน เจ้าหน้าที่ โรงเรียนนารีวุฒิ ขอร่วมไว้อาลัยกับการจากไปของคุณครูศิริพร ชิดเครือ และ น้องณัฐธวัช ชิดเครือ บุตรชาย ขอให้พระเจ้าโปรดรับทั้งสองไปอยู่กับพระองค์ในวิมานสวรรค์

คุณครูผู้มีรอยยิ้ม
บนใบหน้าเสมอ
ร่าเริงเบิกบาน มีความรัก
มีน้ำใจให้ทุกคน

ประชาสัมพันธ์
บัตรประกันอุบัติเหตุ ปี 2560

LMG Insurance.

บัตรประจำตัวผู้เอาประกันภัย

ผู้เอาประกันภัย

เลขที่กรมธรรม์ 10-SPG-0000177-00000-2017-06

วันที่คุ้มครอง 31/03/2017 - 31/03/2018

ทุนประกันภัย 100,000 บาท

ค่ารักษาพยาบาลจากอุบัติเหตุ 10,000 บาท/ครั้ง

ID Passport No:

LMG Insurance.

E-mail us: LMG-PA-UW@lmginsurance.co.th
Visit us: www.lmginsurance.co.th

สอบถามข้อมูลทั่วไป/ General Inquiries +662 648 6272

เงื่อนไข Conditions:

1.โปรดแสดงบัตรนี้พร้อมบัตรประจำตัวประชาชน หรือหนังสือเดินทาง หรือหลักฐานทางราชการอื่นที่มีรูปถ่าย
This card must be presented with a Government-issued ID Card or Passport

2.การใช้บัตรอยู่ภายใต้ข้อกำหนดและเงื่อนไขของกรมธรรม์ประกันภัย และเป็นไปตามระเบียบที่บริษัทกำหนด โดยไม่สามารถโอนให้บุคคลอื่นใช้สิทธิแทนได้
The use of this card is subject to the Terms & Conditions as specified in the Policy
This card is for the covered person only and cannot be transferred

บริษัท แอลเอ็มจี ประกันภัย จำกัด (มหาชน) ชั้นที่ 14, 15, 17 และ 19 อาคารจัสมินซิตี้ เลขที่ 2 ซอยสุขุมวิท 23 ถนนสุขุมวิท แขวงคลองเตยเหนือ เขตวัฒนา กรุงเทพฯ 10110

DPTF

ชมรมศิษย์เก่านารีวุฒิ

"มุทิตาจิตครูอรทัย สุทธิรัตนากร"

วันที่ 20 มีนาคม 2560 คณะครูโรงเรียนนารีวุฒิจัดแสดงมุทิตาจิตแด่คุณครูอรทัย สุทธิรัตนากร

"ชุมนุมศิษย์เก่าผู้เยาว์ รุ่นที่ 59 - 64"

วันที่ 28 พฤษภาคม 2560 คณะกรรมการศิษย์เก่านารีวุฒิ ได้จัดงาน **"ชุมนุมศิษย์เก่าผู้เยาว์ รุ่นที่ 59-64"** ณ ห้องประชุมอาคารโมราโน เพื่อสร้างความสัมพันธ์ระหว่างรุ่นพี่กับรุ่นน้อง มีการจัดกิจกรรมสานสัมพันธ์ระหว่างรุ่นพี่รุ่นน้อง ทั้งกิจกรรมสันทนาการ กิจกรรมฐานและปิดท้ายด้วยการรับประทานอาหารร่วมกัน

"เพียงพ่อก็พอเพียง The Soul of Siam"

ศิษย์เก่านารีวุฒิ รุ่นที่ 20 มอบหนังสือชุด Pop - up "เพียงพ่อก็พอเพียง (The Soul of Siam)" ที่จัดทำขึ้นโดย มูลนิธิศิริวัฒนา ให้แก่โรงเรียนนารีวุฒิ

รัก... กตัญญู รู้คุณ

รัก...กตัญญู รู้คุณ

รัก...กตัญญู รู้คุณ

รัก...กตัญญู รู้คุณ

รัก...กตัญญู รู้คุณ

รัก...กตัญญู รู้คุณ