วารสาร นารีวิทย์

วารสารประชาสัมพันธ์ ฉบับที่ 36 ภาคเรียนที่ 2 ปีการศึกษา 2557

ISSN : 153-9336 www.nv.ac.th



ฉลองกตัญญู



วันที่ 21 มกราคม 2558 คณะครูและนักเรียนโรงเรียนนารีวุฒิร่วมแสดงความกตัญญู กตเวที แด่ ซิสเตอร์รัตนา ระดมกิจ คณะซิสเตอร์ เพื่อขอบพระคุณสำหรับความรัก ความห่วงใย ความใส่ใจ และความปรารถนาดี เนื่องในโอกาสวันกตัญญู ประจำปี 2558 โดยการกล่าวสุนทรพจน์และมอบของขวัญให้แก่คณะซิสเตอร์ การแสดงของนักเรียนทุกระดับชั้น การขับร้องบทเพลงแทนคำขอบคุณ การแสดงจากคณะครู และการมอบเกียรติบัตรครูดีเด่นของโรงเรียน หนึ่งแสนครูดีของคุรุสภา และรางวัลครูสอนนานครบ 20 ปี และ 25 ปี











รางวัลครูสอนนานครบ 25 ปี

1. นางสาวศิริจิต ทองอร่าม
2. นางสาวสมบัติ ชลประทิน
3. นางสุวรรณี พึ่งสุนทร

รางวัลครูสอนนานครบ 20 ปี

1. นางสายสมร ตันมงคล

ครูดีเด่น ปีการศึกษา 2557

1. นางสาวปิยนุช ยังปรีชา
2. นางสาวสิริรัตน์ พุกคำมี
3. นางสาวอรทัย สุทธิรัตนากร
4. นางมยุรี อธิคมสวัสด
5. นางทรงศร ดิถีเพ็ง
6. นางสุรัตน์ อมรปิยะพงศ์
7. นางสุวรรณี พึ่งสุนทร
8. นางสาวขวัญศิริ บัวลา
9. นางอาจรีย์ ธารเอี่ยม
10. นางสาวดวงนภา อุสาหะ
11. นางศศิธร คิดรุ่งเรือง

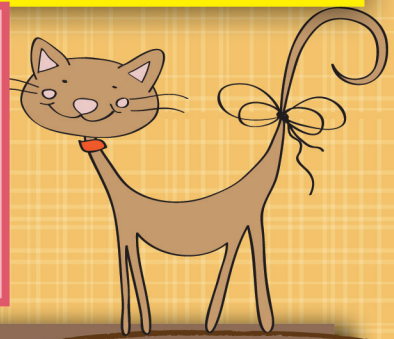



วารสารนารีวุฒิ

ฉบับที่ 36 ภาคเรียนที่ 2 ปีการศึกษา 2557



วัตถุประสงค์

1. เพื่อเผยแพร่ข้อมูลข่าวสารทางโรงเรียน
2. เพื่อเป็นสื่อประสานสัมพันธ์กับผู้ปกครอง ศิษย์เก่าและชุมชน
3. เพื่อรับทราบการดำเนินงานในโรงเรียน การจัดกิจกรรมและการเรียนการสอนที่สอดคล้องกับปรัชญาของโรงเรียน
4. เพื่อเปิดโอกาสให้ครูและนักเรียนได้เสนอผลงานในเชิงสร้างสรรค์

บรรณาธิการแถลง

สวัสดีค่ะก้าวเข้าสู่ปี 2558 ซึ่งเป็นปีสำคัญของ 10 ประเทศในกลุ่มประชาคมอาเซียนที่หลอมรวมเป็นหนึ่งเดียวภายใต้ร่มค้นเดียวกันที่ชื่อว่า "ประชาคมอาเซียน" หรือเรียกย่อๆ ว่า เออีซี ก้าวเข้าสู่ปี "มะแม" 2558 กันแล้ว ก็สิ้นปีการศึกษา 2557 สำหรับพี่ๆ มัธยมศึกษาปีที่ 3 และ 6 ขอเป็นกำลังใจให้เริ่มต้นใหม่กับสถาบันการศึกษาที่นักเรียนทุกคนเข้าศึกษาต่อ เพื่อสานฝันของตนเองตามที่หวังไว้ พบกันฉบับหน้านะคะ สวัสดีค่ะ

นางลัดดาวัลย์ โกวิทย์วรวุฒิ

คณะผู้จัดทำ

เจ้าของ : โรงเรียนนารีวุฒิ
64 ถนนหน้าสถานี อ.บ้านโป่ง จ.ราชบุรี 70110
โทร. 032-211675, 032-211175
โทรสาร 032-301038

ที่ปรึกษา

ซิสเตอร์รัตนา	ระดมกิจ
ซิสเตอร์ศิริรัตน์	อนุวัฒน์ประกิจ
ซิสเตอร์พรพิรุณ	จันทร์เด่นดวง
ซิสเตอร์กาญจนา	เดชาเลิศ

บรรณาธิการ

นางลัดดาวัลย์	โกวิทย์วรวุฒิ

กองบรรณาธิการ

นางพวงรัตน์	หมันประสงค์
นางสาววัชราภรณ์	เจริญสุข
นางประภัศสร	สุทธิรัตนากร
นางสาวจุฑามาส	เชิญธงไชย
นางนฤมล	บูรณะนันทสิริ
นางชญานิษฐ์	จิตตอำไพ
นางยอดสร้อย	สุขสาคร
นางราตรี	วราศิลป์
นางสาวขวัญศิริ	บัวลา
นายวัชรินทร์	สุวดินทร์กูร
และคุณครูทุกท่าน	

คติพจน์

คุณธรรม นำความรู้ สู่องค์ความดีนิรันดร์

ตราสัญลักษณ์ที่บ่งบอกถึงเอกลักษณ์ของนักเรียน คือ

โล่ หมายถึง ความเชื่อ
สมอเรือ หมายถึง ความหวัง
ดอกซ่อนกลิ่น หมายถึง ความบริสุทธิ์
ดาวที่ทอแสง หมายถึง ความสว่างที่ส่องทางชีวิตให้ก้าวหน้า

สีประจำโรงเรียน

สีชมพู หมายถึง ความรัก ความเมตตา
สีฟ้า หมายถึง ความกล้าหาญ อดทน

ปรัชญาของโรงเรียน

ทุกคนมีส่วนดีที่พัฒนาได้และมีพันธกิจชีวิตที่ต้องบรรลุเป้าหมาย

สารบัญ

สารอธิการิณี	2
สารผู้อำนวยการ	3
สารใจผู้จัดการ	3
ครูดีเด่น บุคลากรทางการศึกษา	4
คำคม...สอนใจ	5
ครูไทยหัวใจของแผ่นดิน	6
โครงการ NV Standard Test	7
English Camp	8
การชุมนุมผู้นำเยาวชน STAR 2015	9
ยินดีต้อนรับ สเตอร์มารีอา ตอวิเชียร	10
กีฬาสีโรงเรียนนารีวุฒิ	11
การแข่งขันกิจกรรมงานศิลปหัตถกรรมนักเรียน	12
นักเรียนที่ได้รับรางวัลเรียนดี ปีการศึกษา 2557	16
การแข่งขันกีฬากลุ่มเครือข่ายบ้านโป่ง 3	21
หลักสูตร MINI SME ประถมศึกษาปีที่ 1/1	23
นักเรียน SME มัธยมศึกษาปีที่ 1 - 3	24
SSYV : Salesian Sister Youth Volonteers	26
กิจกรรมวันคริสต์มาส	28
แวดวงคาทอลิก	30
กิจกรรมอุดมการณ์ ประจำปี 2014	34
พิธีปิดกิจกรรมอุดมการณ์ ประจำปี 2014	35
อนุบาลนารีวุฒิ	36
ประมวลภาพกิจกรรมนารีวุฒิ	40
ปัจฉิมนักเรียน ม.3	45
อำลานักเรียน ม.6	48
ปัจฉิมนักเรียน ม.6	50
คุณพ่อบอสโก บิดา และอาจารย์ของเยาวชน	51
ประมวลภาพกิจกรรมชมรม	52
จากใจพี่สภานักเรียน	53
โครงการสภานักเรียน	54
ทัศนศึกษาการเรียนรู้	55
ทัศนศึกษามาเลย์-สิงคโปร์	56

สาร อธิการิณี



ทุกปีระหว่างปิดภาคเรียน วันที่ 25-26 เมษายน เป็นวันฉลองกตัญญูระดับโลก เราเรียก **วันฉลองมาเดอร์เจเนรัล** ซึ่งเป็นผู้เชื่อมโยงความเป็นหนึ่งและความสัมพันธ์สำหรับคณะซิสเตอร์ เยาวชนชายหญิง ฆราวาส ผู้ปกครอง ศิษย์เก่า สมาชิกในครอบครัวซาเลเซียน ธมอ. ทั่วทุกมุมโลก

ปีนี้มาเดอร์เจเนรัลเลือกสถานที่ทำการฉลองที่ Cochabamba **ประเทศโบลีเวีย** โลโก้ของงานฉลองแสดงภาพดอกไม้ประจำชาติ คือ ดอก Kantuta ซึ่งคล้ายดอกชบาของบ้านเรา มีสีฉูดฉาด ได้แก่ สีแดง บอกถึงการมอบตนด้วยใจกว้าง สีเหลือง แสดงถึงความยินดีอยู่กับคนยากจน สีเขียว เป็นเครื่องหมายแห่งความหวังของขวัญที่ทุกแห่งจะส่งมอบถวายให้ คือ ปัจจัยเพื่อพัฒนาบ้านมาอินที่ซันตาครูส เป็นบ้านเพื่อเด็ก-เยาวชนที่อยู่ในภาวะเสี่ยง

คำขอบคุณของเราปีนี้มีความหมายเป็นพิเศษ เพราะมาเดอร์เจเนรัลทำฉลองครบ 50 ปี แห่งการเป็นนักบวชของท่าน จึงเป็นโอกาสให้เราขอบคุณพระเจ้าสำหรับชีวิตที่มอบอุทิศเพื่อพระเจ้าและเพื่อพวกเราทุกคน

ขณะเดียวกันในแขวงไทยของเราจะทำการฉลองกตัญญูระดับแขวง ในวันที่ 14 เมษายน ศกนี้ จะมีตัวแทนของคณะซิสเตอร์ คณะครู ศิษย์เก่าร่วมขอบคุณผู้ใหญ่ของเราในนามของนักเรียน ผู้ปกครองและบุคลากรทุกคนของโรงเรียนนารีวุฒิ

"พ่อขอรับรองว่า ผู้ที่มีใจกตัญญูรู้คุณจะประสบความสำเร็จและความก้าวหน้าในชีวิต" (พ่อบอสโก)

ขอให้ทุกคนผ่านช่วงปิดภาคเรียนอย่างมีความสุข และมีพระพรของพระเป็นเจ้าและแม่พระอย่างเปี่ยมล้นเพื่อเริ่มต้นปีการศึกษาใหม่อย่างดี

ซิสเตอร์รัตนา ระดมกิจ

สาร ผู้อำนวยการ



ตลอดปีการศึกษาที่ผ่านมา โรงเรียนนารีวุฒิได้ดำเนินกิจกรรมต่างๆ ตามแผนงาน โครงการที่ได้วางแผนไว้ตั้งแต่ต้นปีการศึกษา โดยการมีส่วนร่วมของทุกฝ่ายที่เกี่ยวข้อง เพื่อพัฒนานักเรียนให้มีคุณภาพมากยิ่งขึ้น สอดคล้องกับสภาพสังคมในปัจจุบัน อัตลักษณ์ความเป็นศิษย์นารีวุฒิ และความคาดหวังของผู้ปกครอง

ตลอดปีการศึกษาที่ผ่านมา นักเรียนมีผลสัมฤทธิ์ทางการเรียนที่เพิ่มขึ้น ได้รับรางวัลจากหน่วยงานต่างๆ และได้รับคำชมว่าเป็นนักเรียนที่เก่ง ดี ขยัน มีความมุ่งมั่นในการเรียนและมีความรับผิดชอบสูง เฉพาะอย่างยิ่งนักเรียนในโครงการ SME และ IEP ทำให้คณะผู้บริหาร คณะครู และบุคลากรทุกฝ่ายในโรงเรียนนารีวุฒิ มีความมุ่งมั่น ทุ่มเท ที่จะจัดการศึกษาให้ดีที่สุด เพราะหัวใจของการศึกษาคือคุณภาพนักเรียน และคุณภาพนักเรียนคือความภาคภูมิใจของเรา

จึงขอถือโอกาสนี้ ขอบคุณทุกคนที่มีส่วนในความสำเร็จของนักเรียน ขอบคุณท่านผู้ปกครองที่ให้ความร่วมมือกับโรงเรียนอย่างดีในทุกกิจกรรมตลอดปีการศึกษา ขอบคุณคณะครูที่ทุ่มเทเพื่อความก้าวหน้าของนักเรียน และขอบใจนักเรียนทุกคนที่ตั้งใจศึกษาเล่าเรียน เป็นเด็กดีมีน้ำใจ และปฏิบัติหน้าที่ทุกประการด้วยความรับผิดชอบ พากเพียร และร่าเริงเบิกบาน

ขอพระอวยพรทุกคนเสมอ

ซิสเตอร์ศิริรัตน์ อนุวัฒน์ประกิจ



สาร ผู้จัดการ

สวัสดีท่านผู้ปกครองและท่านผู้อ่านที่รักทุกท่าน กระแสการเปลี่ยนแปลงอย่างรวดเร็วในช่วงที่ผ่านมา ส่งผลให้หลายประเทศทั่วโลกต้องเผชิญกับสภาพทางสังคมและเศรษฐกิจที่แปรปรวนซึ่งมีอิทธิพลต่อวิถีชีวิตมนุษย์โลกเป็นอย่างมาก ทุกประเทศต่างตระหนักและเร่งคิดเพื่อพัฒนาประชากรให้มีความสามารถในการปรับตัว รู้เท่าทันความเปลี่ยนแปลงที่เกิดขึ้น เพื่อนำชาติก้าวไปข้างหน้าอย่างมั่นคงและทัดเทียมปัจจัยที่สำคัญยิ่งในการพัฒนาประเทศก็คือ "การศึกษา" เมื่อประตูแห่งอาเซียนได้เปิดขึ้น นั่นหมายถึงการที่ผู้คนจากหลากหลายเชื้อชาติต้องเข้ามารวมกันเป็นหนึ่งเดียว เกิดการแลกเปลี่ยนผสมผสานวัฒนธรรมกัน การพัฒนาเยาวชนจึงเริ่มต้นที่การศึกษา เพราะเยาวชนคือผู้ที่มีบทบาทสำคัญในการพัฒนาสังคมต่อไปในอนาคต ในฐานะที่เราเป็นหนึ่งในเยาวชนอาเซียนที่จะมาพัฒนาประเทศของเรา โรงเรียนได้เตรียมความพร้อมให้นักเรียน โดยเฉพาะการฝึกฝนภาษาอังกฤษ ภาษาจีน ที่จะเป็นภาษาที่ใช้ในการสื่อสารกับสมาชิกในอาเซียน รวมทั้งเรียนรู้ภาษาของประเทศเพื่อนบ้าน และฝึกทักษะการทำงานให้มีความสามารถที่จะทำงานร่วมกับผู้อื่นได้อย่างดี และมีความสุขจากการเป็นหนึ่งวิสัยทัศน์ หนึ่งเอกลักษณ์ หนึ่งประชาคมเดียวกัน "One Vision, One Identity, One Community" นอกจากภาษาแล้ว เรายังต้องมีการเอื้อเฟื้อ เผื่อแผ่ มีรอยยิ้มให้แก่กัน ถ้อยทีถ้อยอาศัยซึ่งกันและกัน แบ่งปันความรู้ความสามารถ รู้จักเสียสละ อุทิศตน และมีจิตหนึ่งใจเดียวกันกับเพื่อนพี่น้องที่อยู่ในความยากลำบากมากกว่าเรา ขอพระเจ้าอวยพรให้เราเป็นเครื่องมือที่นำสันติไปสู่ทุกคน

ซิสเตอร์พรพิรุณ จันทร์เด่นดวง

ครูดีเด่น บุคลากรทางการศึกษาสังกัดการศึกษาเอกชนที่ปฏิบัติการสอน

ครบ 25 ปี และรางวัล "หนึ่งแสนครูดี" ประจำปี 2557



ขอร่วมแสดงความยินดีด้วย

ซิสเตอร์รัตนา ระดมกิจ ซิสเตอร์ศิริรัตน์ อนุวัฒน์ประกิจ และซิสเตอร์พรพิรุณ จันทร์เด่นดวง

โอกาสรับเกียรติบัตรบุคลากรทางการศึกษา สังกัดการศึกษาเอกชนที่ได้ปฏิบัติการสอนครบ 25 ปี

วันที่ 16 มกราคม 2558 คณะกองทุนสวัสดิการครูบ้านโป่ง ได้มอบเกียรติบัตรให้แก่ข้าราชการครู และบุคลากรทางการศึกษาดีเด่น ครูและบุคลากรทางการศึกษาสังกัดการศึกษาเอกชนที่ปฏิบัติการสอนครบ 25 ปี และรางวัล **"หนึ่งแสนครูดี"** ประจำปี 2557 ในโอกาสนี้ขอแสดงความยินดีกับคณะผู้บริหารทั้ง 3 ท่าน ที่ได้รับเกียรติบัตร โอกาสปฏิบัติการสอนครบ 25 ปี สังกัดการศึกษาเอกชน และคุณครูนารีวุฒิของเราที่ได้รับเกียรติบัตรในครั้งนี้ด้วย ณ อาคารหอประชุมรัชมังคลาภิเษกโรงเรียนรัตนราษฎร์บำรุง อ.บ้านโป่ง จ.ราชบุรี โดยมีนายรุจน์ประทีปธรรมรพีภัทร์ นายอำเภอบ้านโป่ง เป็นผู้มอบเกียรติบัตร



นางสุรัตน์ อมรปิยะพงศ์
รับเกียรติบัตรครูดีเด่น

รางวัล "หนึ่งแสนครูดี"

จัดโดย กระทรวงศึกษาธิการ ประจำปี 2557



1. นางสาวพรพิรุณ	จันทร์เด่นดวง
2. นางสาวสุภาวรรณ	โชติผล
3. นางยอดสร้อย	สุขสาคร
4. นางนฤมล	บูรณะนันทสิริ
5. นางสิริมา	สังข์สอาด
6. นางสมสุข	ชื่นจิตร
7. นางดวงฤดี	สุวดินทร์กูร
8. นางกรรณิการ์	ลีพรหมมา
9. นางพวงรัตน์	หมันประสงค์
10. นางราตรี	วราศิลป์
11. นางวราภรณ์	ธงชัยอริยกุล
12. นางสาวจันทนี	ปานการะเกตุ
13. นางสาวนริศรา	โกวเครือ
14. นางอาจรีย์	ธารเอี่ยม
15. นางสาวตรีชฎา	นมนาน
16. นางสุทธดา	ดอนวัดไพร

คำคม...สอนใจ

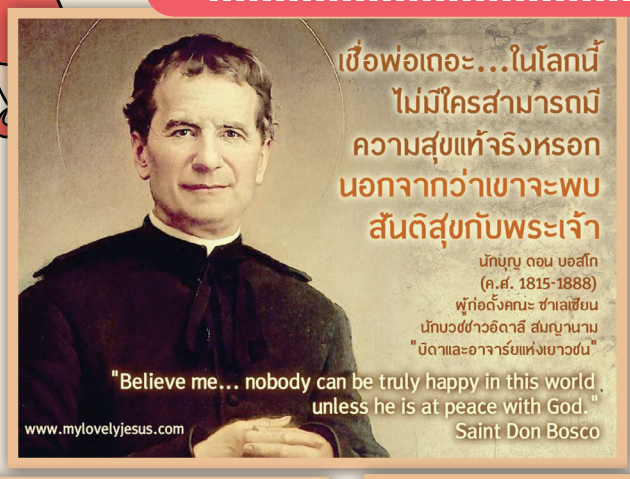
เชื่อพ่อเถอะ...ในโลกนี้
ไม่มีใครสามารถมี
ความสุขแท้จริงหรอก
นอกจากว่าเขาจะพบ
สันติสุขกับพระเจ้า
นักบุญ ดอน บอสโก
(ค.ศ. 1815-1888)
ผู้ก่อตั้งคณะ ซาเลเซียน
นักบวชชาวอิตาลี สมญานาม
"บิดาและอาจารย์แห่งเยาวชน"
"Believe me... nobody can be truly happy in this world unless he is at peace with God."
Saint Don Bosco
www.mylovelyjesus.com


ไม่ว่าเราจะทุกข์มาก
หรือสุขล้น
ทุกอย่างก็ล้วนเป็น
เช่นนั้นเอง
[ธรรมะธรรมทาน]
https://www.facebook.com/AThingBooks


ถ้าเราอยากจะเป็นที่รักของทุกคน
เราก็ต้องรู้จักมุตตาที่ให้กำลังใจคน
ยกใจเขาให้สูงขึ้นให้สบายใจ
มีกำลังใจในการทำความดี
พานวุฒโฑ ภิกขุ
www.facebook.com/ThanavuddhoStory


ชีวิต คือ การต่อสู้
ลองกันซักตั้งชิ ชนะก็ได้
แพ้คือประสบการณ์อันยิ่งใหญ่


จะคล่องแคล่วแค่ไหน ก็เดินได้ทีละก้าว
จะเก่งแค่ไหน ก็กินข้าวได้ทีละคำ
จะฉลาดแค่ไหน ก็ใช้ชีวิตได้ทีละวัน
"อดทน"
ต้นไม้ใหญ่ไม่ได้งอกงามได้ในวันเดียว
peelmango
facebook.com/peeling.the.mango


ความสำเร็จ
และความสุขของมนุษย์
เกิดจากการประสานสัมพันธ์
ที่ดีต่อกันของมนุษย์
ปรัชญาชีวิต ..
ดร.วิโรจ อีมพิทักษ์


...AND BEYOND!
...ท้อแท้แล้วจะท้อถอย
ให้เปลี่ยนความท้อแท้
...เป็นความท้าทาย...
วิธีแก้ไขความท้อแท้ที่ดีที่สุด
ก็คือเลิกคิดถึงมัน
www.dmc.tv


5 วิธีสู่ 'ความสุข'
1. รักตัวเอง
2.ทำแต่สิ่งดีๆ
3.ให้อภัยเสมอ
4.ไม่ทำร้ายใคร
5. คิดบวกเข้าไว้


ไม่ว่าวันนี้
คุณจะเจอเรื่องร้ายๆ
เข้ามาในชีวิตมากมายขนาดไหน
จำไว้ว่า..เมื่อมันเข้ามาได้
มันก็ออกไปได้เหมือนกัน
page ส่วนหนึ่ง




ปล่อยให้เด็ก ๆ มาหาเรา เถิด อย่าห้ามเลย

ครูไทยหัวใจของแผ่นดิน...

BJC

ครูไทยของแผ่นดิน

คุณครูปิยนุช ย้งปรีชา คุณครูในกลุ่มสาระการเรียนรู้ภาษาไทย โรงเรียนนารีวุฒิ ได้รับคัดเลือกให้เข้าแคมป์อบรมครูไทยหัวใจของแผ่นดิน ซึ่งจัดโดยคุรุสภาร่วมกับ สพฐ. (สำนักงานการศึกษาขั้นพื้นฐาน) โดยมี บ. BJC FOOD บ.เบอรี่ ยุคเกอร์ และรายการซุปเปอร์จิ๋ว เข้ามาสนับสนุนจากการประกวดเขียนเรียงความในหัวข้อ **"ครูไทยในศตวรรษที่ 21"** ซึ่งคุณครูของเราได้รับคัดเลือกเป็น 1 ใน 10 ของภาคกลาง และเป็น 1 ใน 50 คน จากคุณครูทั่วประเทศ เพื่อเข้าแคมป์อบรมเป็นเวลา 2 คืน 3 วัน ณ โรงแรม DoubleTree by HiltonSukhumvit ขอแสดงความยินดีกับคุณครูที่ส่งเรียงความเข้าประกวดจนทำให้ได้รับประสบการณ์ที่ดีมากมาย เพื่อกลับมาต่อยอดให้แก่นักเรียนนารีวุฒิต่อไป









สำเร็จไปแล้วอย่างสมบูรณ์แบบ กับโครงการบีเจซี ครูไทยของแผ่นดิน ประจำปี 2557 สำหรับแคมป์อบรมเชิงปฏิบัติการ รุ่นที่ 1 และรุ่นที่ 2 เต็มอิ่มด้วยความรู้ ประสบการณ์ และความประทับใจร่วมกัน

โครงการ บีเจซี ครูไทยของแผ่นดิน เป็นโครงการ CSR ที่บีเจซี มุ่งหวังเพื่อตอบแทนพระคุณครูและเป็นกำลังใจให้ครูไทยผู้มีหน้าที่อันยิ่งใหญ่ในการสร้างอนาคตของประเทศ ด้วยการเปิดประสบการณ์ร่วมกับบีเจซี และกิจกรรมเพื่อสร้างเสริมพลัง ความคิดสร้างสรรค์ ในกิจกรรมแคมป์ครู และอีกหนึ่งกิจกรรม คือการเฟ้นหาครูที่ทุ่มเทเสียสละในหน้าที่เพื่อสร้างสรรค์สังคม โดยการยกย่อง เชิดชู และมอบรางวัลให้เป็นครูต้นแบบ

อบรม สัมมนา พัฒนาบุคลากร



1. การอบรมเชิงปฏิบัติการ เรื่อง แนวทางการจัดการเรียนรู้ สำนักงานเขตพื้นที่การศึกษาประถมศึกษา ราชบุรี เขต 2 ที่หอประชุมเซนต์ปอล โรงเรียนดรุณาราชบุรี ในวันที่ 8-9 พ.ย. 57

   ผู้เข้าอบรม

   ครูสายสมร ต้นมงคล, ครูวนิดา ธนากรวุฒิศักดิ์, ครูพัชรี เหล่าพิเดช, ครูสมปอง ยุงรัมย์, ครูสมสุข ชื่นจิตร, ครูพรพรรณ ทองอำไพ, ครูรพีพร ระดมกิจ

2. หลักสูตร "การเสริมสร้างค่านิยมหลัก 12 ประการของคนไทย" สำนักงานเขตพื้นที่การศึกษาประถมศึกษา ราชบุรี เขต 2 ที่หอประชุมหทัยนิรมล โรงเรียนนารีวิทยา ในวันที่ 15-16 พ.ย. 57

   ผู้เข้าอบรม

   ครูสายสมร ต้นมงคล, ครูวนิดา ธนากรวุฒิศักดิ์, ครูสมปอง อินมียีน, ครูกรรณิการ์ ลีพรหมมา, ครูจุฑามาส เชิญธงไชย, ครูปรารถนา กะลินเกา, ครูสมปอง ยุงรัมย์, ครูมลประภา ใจรื่น, ครูเกรียงศักดิ์ อำนวยชัยศิลป์, ครูพรพรรณ ทองอำไพ, ครูรพีพร ระดมกิจ

3. การอบรมโครงการพัฒนาครูและบุคลากรทางการศึกษา หลักสูตรการบูรณาการคุณธรรม จริยธรรม ในการจัดการเรียนรู้ เพื่อส่งเสริมค่านิยมหลักของคนไทย 12 ประการ สำนักงานปลัดกระทรวงศึกษาธิการ ที่อาคารเฉลิมพระเกียรติ วัดไร่ขิง จ.นครปฐม ในวันที่ 11 ธ.ค. 57

   ผู้เข้าอบรม

   ครูสายสมร ต้นมงคล, ครูวนิดา ธนากรวุฒิศักดิ์, ครูสมปอง ยุงรัมย์, ครูสมสุข ชื่นจิตร, ครูพรพรรณ ทองอำไพ

โครงการ NV Standard Test



วันที่ 17 พฤศจิกายน 2557 โรงเรียนนารีวุฒิจัดโครงการ NV Standard ขึ้น เพื่อทดสอบความสามารถในการอ่านภาษาไทย ภาษาอังกฤษ และทักษะการคิดคณิตศาสตร์ ของนักเรียนระดับชั้นประถมศึกษาปีที่ 1 ถึง มัธยมศึกษาปีที่ 6

คณิตโจทย์ปัญหา



คณิตคิดในใจ



คณิตคิดเร็ว



การอ่านภาษาไทย





การอ่านจับใจความ





Speaking





Reading





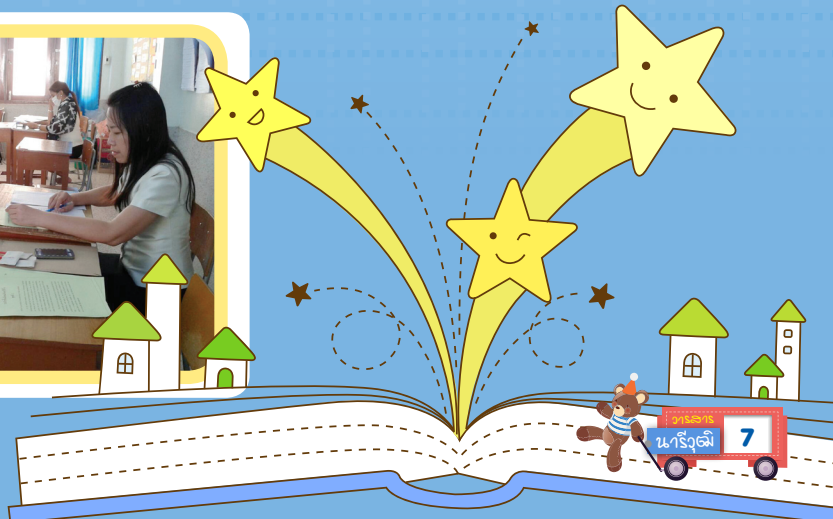



English Camp

วันที่ 9-10 กุมภาพันธ์ 2558 กลุ่มสาระการเรียนรู้ภาษาต่างประเทศ ได้จัดกิจกรรม English Camp เพื่อรองรับนโยบายปฏิรูปการเรียนการสอนภาษาอังกฤษ ที่ต้องการปรับการเรียนการสอน จากการเน้นไวยากรณ์มาเป็นเน้นการสื่อสาร ดังนั้นกลุ่มสาระภาษาต่างประเทศจึงได้จัดกิจกรรมให้กับนักเรียนตั้งแต่ชั้นประถมศึกษาปีที่ 1 ถึง มัธยมศึกษาปีที่ 6 รูปแบบของกิจกรรมมีการจัดฐานที่เน้นทักษะการฟัง พูด อ่าน เขียน ให้นักเรียนทุกคน ทุกชั้น ได้เข้าไปทำกิจกรรมด้วยความสุข สนุกสนาน พร้อมทั้งได้สาระและความบันเทิงมากมาย เช่น ฐาน Words Over, Action Words, Pictures Dictation, Crafts และ Born to be the Stars ซึ่งผลทางการปฏิบัติกิจกรรม นักเรียนทุกคนได้รับความรู้ พร้อมทั้งได้รับการพัฒนาทักษะต่างๆ ครบทั้ง 4 ด้าน ด้วยความสุขและสนุกสนาน



















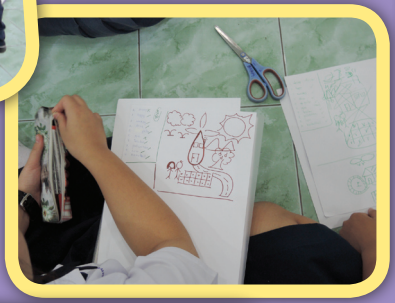





การชุมนุมผู้นำเยาวชน STAR 2015

วันที่ 15-18 มกราคม 2015 ตัวแทนคณะครูและผู้นำนักเรียนโรงเรียนนารีวุฒิได้เข้าร่วมการชุมนุมเยาวชนผู้นำ ธมอ “STAR 2015” We thank you, O Lord, for Don Bosco ณ บ้านธารพระพร สามพราน จ.นครปฐม























ยินดีต้อนรับ
ซิสเตอร์มารีอา ตอวิเชียร
อธิการิณีเจ้าคณะแขวง ธมอ.



วันที่ 5-10 มกราคม 2558 ซิสเตอร์มารีอา ตอวิเชียร อธิการิณีเจ้าคณะธิดาแม่พระองค์อุปถัมภ์แห่งประเทศไทย ได้มาเยี่ยมโรงเรียนนารีวุฒิ ท่ามกลางความชื่นชมยินดีของคณะซิสเตอร์ คณะครู บุคลากร นักเรียน และสมาชิกกลุ่มต่างๆ ของโรงเรียนนารีวุฒิ เพื่อให้กำลังใจ แนะนำ ด้วยความรักและความเมตตา พวกเราชาวนารีวุฒิทุกคน ขอขอบคุณซิสเตอร์จากใจค่ะ

























กีฬาสีโรงเรียนนารีวุฒิ

วันที่ 31 ตุลาคม 2557 โรงเรียนนารีวุฒิจัดกิจกรรมกีฬาสี ประจำปี 2557 มีการเดินขบวนพาเหรดร่วมกับโรงเรียนสารสิทธิ์พิทยาลัย รอบตลาดบ้านโป่ง และพิธีเปิดกีฬาสีอย่างเป็นทางการ ณ โรงเรียนนารีวุฒิ โดยได้รับเกียรติจาก ว่าที่ร้อยตรีสมบัติ สิงห์คาร ปลัดอาวุโสอำเภอบ้านโป่ง เป็นประธานในพิธี



























การแข่งขันกิจกรรมงานศิลปหัตถกรรมนักเรียน ครั้งที่ 64

ระดับเขตพื้นที่การศึกษาราชบุรี เขต 2 วันที่ 10 - 17 พฤศจิกายน 2557



กลุ่มสาระการเรียนรู้ภาษาไทย

1. กิจกรรมอ่านออกเสียงและจับใจความ (เดี่ยว)

รางวัลเหรียญทอง	ป.1-3	เด็กหญิงวีรวรรณ	วงศ์สุรเศรษฐ์
รางวัลเหรียญทองแดง	ป.4-6	เด็กหญิงวิรัลพัชร	พนอนุอุดมสุข

2. กิจกรรมท่องอาขยานทำนองเสนาะ

รางวัลเหรียญทองแดง	ป.4-6	เด็กหญิงลภัสรดา	รักดี



กลุ่มสาระการเรียนรู้คณิตศาสตร์

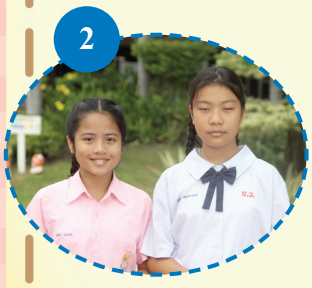

1. อัจฉริยภาพทางคณิตศาสตร์ (เดี่ยว)

รางวัลเหรียญทองแดง	ป.4-6	เด็กหญิงญาณิศา	ศิริสวัสดิ์

2. สร้างสรรค์ผลงานโดยใช้โปรแกรม GSP (ทีม 2 คน)

รางวัลเหรียญทอง	ป.4-6	เด็กหญิงวรดา	แว่นเกตุ
		เด็กหญิงบุญสิตา	เทพรักษาฤชัย



กลุ่มสาระการเรียนรู้วิทยาศาสตร์



1. กิจกรรมอัจฉริยภาพทางวิทยาศาสตร์ (ทีม 3 คน)

รางวัลเหรียญเงิน	ป.4-6	เด็กหญิงสิรีธร	ใจกาวิล
		เด็กหญิงปรียานุช	ภัทรวงษ์วิเศษ
		เด็กหญิงศศิวรา	เกษอ่ำ

2. กิจกรรมโครงงานวิทยาศาสตร์ประเภททดลอง (ทีม 3 คน)

รางวัลเหรียญเงิน	ป.4-6	เด็กหญิงนนท์นรี	ธเนศนิตย์
		เด็กหญิงสุภาวรรณ	ตันธนไพบูลย์
		เด็กหญิงอภิญญา	ภารนันท์



กลุ่มสาระการเรียนรู้สังคมศึกษา ศาสนา และวัฒนธรรม

1. กิจกรรมเพลงคุณธรรม

รางวัลเหรียญทอง	ป.4-6	เด็กหญิงชญานิน	เงินพุ่ม
		เด็กหญิงกนกพิชญ์	ดีเมฆ
		เด็กหญิงจารวี	เช็คสกุล
		เด็กหญิงรสริน	จันทะ
		เด็กหญิงกชกร	พวงลำเจียก



2. กิจกรรมละครคุณธรรม ป.1 – ม.3

รางวัลเหรียญทอง รองชนะเลิศอันดับที่ 2

เด็กหญิงสุชัญญา	อาชวชาลี
เด็กหญิงเพชรลดา	จินดาเพ็ชร
เด็กหญิงศิรดา	โพธิรัชต์
เด็กหญิงอโณมา	อนันตชัยสิทธิ์
เด็กหญิงธวัลรัตน์	ลิ้มรุ่งสุโข



เด็กหญิงศันสนีย์ สีสัย
เด็กหญิงนพนรา ชูนาม
เด็กหญิงสุภัชธินี ชิดเครือ
เด็กหญิงวรดา บุญโต
เด็กหญิงสุพรรษา สุนทร
เด็กหญิงสุชัญญา เหล่าแค
เด็กหญิงคีตพัฒน์ ฤทธิ์อินทร์
เด็กหญิงธุวพร รัชตรุ่งโรจน์กุล
เด็กหญิงญดาพร เจนสารศาสตร์
เด็กหญิงสายทิพ อภิชาติสกุล



กลุ่มสาระการเรียนรู้ศิลปะ



1. วาดภาพระบายสี

รางวัลเหรียญทอง ป.1-3 เด็กหญิงชินษา มหาโพธิ์
รางวัลเหรียญทอง รองชนะเลิศอันดับที่ 1 ป.4-6 เด็กหญิงปัณณธร ชัยมงคล



2. เดี่ยวจะเข้

รางวัลเหรียญทอง รองชนะเลิศอันดับที่ 2 ป.1-6 เด็กหญิงจนิสตา ทองสุข

3. เดี่ยวซออู้

รางวัลเหรียญทอง รองชนะเลิศอันดับที่ 1 ป.1-6 เด็กหญิงจันทราภรณ์ วงศ์เจริญชัยชนะ



4 เดี่ยวซอด้วง

รางวัลเหรียญทอง รองชนะเลิศอันดับที่ 1 ป.1-6 เด็กหญิงพิมพ์นภัทร์ เตชะแก้ว



5. ร้องเพลงไทยลูกกรุง (หญิง)

รางวัลเหรียญทอง ป.1-6 เด็กหญิงพรลภัส ชุณหอังกูรเวส

6. ร้องเพลงสากล (หญิง)

รางวัลเหรียญทอง ป.1-6 เด็กหญิงเพ็ญพร โพธิ์ศรี



7. ร้องเพลงพระราชนิพนธ์

รางวัลเหรียญทอง ป.1-6 เด็กหญิงพรหมธิดา สอนดี







กลุ่มสาระการเรียนรู้การงานอาชีพและเทคโนโลยี



1. ประดิษฐ์ดอกไม้ใบตอง พานพุ่มสักการะรางวัลเหรียญทอง ป.4-6
   - เด็กหญิงวรรณิสา ทุโดด
   - เด็กหญิงบัณฑิตา พึ่งไทย
   - เด็กหญิงลินณรีย์ บุญอ่อน
   - เด็กหญิงสุจิตรา ปานการะเกตุ
   - เด็กหญิงมนัสวี แสงทอง
   - เด็กหญิงอุษณา อารีย์รอบ
2. แกะสลักผักและผลไม้รางวัลเหรียญทอง ป.4-6
   - เด็กหญิงแก้มพลอย ด้วงน้อย
   - เด็กหญิงธิติวรรณ สุขนิ่ม
   - เด็กหญิงนิตย์รดี บดีเลิศฤทธิ์
3. การใช้โปรแกรมนำเสนอ (Presentation) รางวัลเหรียญทอง ป.4-6
   - เด็กหญิงปาณิสรา พุชพงษ์
   - เด็กหญิงฐิติกานต์ ไวทยสุวรรณ





กลุ่มสาระการเรียนรู้ภาษาต่างประเทศ









1. พูดภาษาอังกฤษ Impromptu Speech (เดี่ยว)
   - รางวัลเหรียญทอง ชนะเลิศ ป.4-6 เด็กหญิงปานวาด สมบูรณ์
2. แข่งขันสะกดคำศัพท์ SpellingBee (เดี่ยว)
   - รางวัลเหรียญทอง ป.4-6 เด็กหญิงรัตนาภรณ์ ประจงกร
3. เล่านิทาน StoryTelling (เดี่ยว)
   - รางวัลเหรียญทอง ป.4-6 เด็กหญิงชนเนษฎ์ สุขศรี
4. พูดภาษาจีน
   - รางวัลเหรียญทอง ป.4-6 เด็กหญิงวราภรณ์ แซ่ตั้น

การแข่งขันงานศิลปหัตถกรรมนักเรียน
ภาคกลางและภาคตะวันออก ครั้งที่ 64

ณ โรงเรียนอนุราชประสิทธิ์ จังหวัดนนทบุรี วันที่ 18 ธันวาคม 2557

กลุ่มสาระการเรียนรู้ภาษาต่างประเทศ



การแข่งขันการพูดภาษาอังกฤษ Impromptu Speech หัวข้อ “MY School”
ระดับประถมศึกษาปีที่ 4-6 **รางวัลเหรียญเงิน คะแนน 79.99**
เด็กหญิงปานวาด สมบูรณ์ ประถมศึกษาปีที่ 4/2

นักเรียนที่ได้รับรางวัลเรียนดี ปีการศึกษา 2557

รางวัลการเรียนดีระดับประถม



ป.1/1	1. เด็กหญิงกัญญาวีร์	เหมจักร
	2. เด็กหญิงภัทรภร	ศรีบางน้ำชล
ป.1/2	1. เด็กหญิงจิรัชญา	เอี่ยมทองคำ
	2. เด็กหญิงปทิตตา	สันติชวลิตสกุล
ป.2/1	1. เด็กหญิงปิ่นปิณัฏฐ์	มณีโชติ
	2. เด็กหญิงนารา	จินตกานนท์
ป.2/2	1. เด็กหญิงสิริกร	ศรีประไพพงศ์
	2. เด็กหญิงดลพร	บุญกล่อม
ป.3/1	1. เด็กหญิงวีรวรรณ	วงศ์สุรเศรษฐ์
	2. เด็กหญิงสาธินี	มาช่วย
ป.3/2	1. เด็กหญิงธมนวรรณ	เสือเฒ่า
	2. เด็กหญิงอรปรียา	ศรีคง
ป.4/1	1. เด็กหญิงอาทิตยา	ชินเฮง
	2. เด็กหญิงกฤตพร	พุ่มน้อย
ป.4/2	1. เด็กหญิงณัฐทนันธ์	สร้อยสวัสดิ์
	2. เด็กหญิงธวัลรัตน์	ลิ้มรุ่งสุโข
ป.5/1	1. เด็กหญิงอภิญญา	ภารนันท์
	2. เด็กหญิงสุรัญชนา	อินทร์สอน
ป.5/2	1. เด็กหญิงณัฐชยา	อยู่สุขดี
	2. เด็กหญิงลิปิการ์	โยคาวจร
ป.5/3	1. เด็กหญิงเสาวนีย์	ทิวงศ์
	2. เด็กหญิงเบญญาภา	เอื้อวงศ์สุวรรณ
ป.6/1	1. เด็กหญิงรัตนาภรณ์	ประจงกร
	2. เด็กหญิงลัคนาพร	ผึ่งผาย
ป.6/2	1. เด็กหญิงอันธิกา	โดยศรีเอี่ยม
	2. เด็กหญิงวิรัลพัชร	พนอนุอุดมสุข
ป.6/3	1. เด็กหญิงธิฌาภา	จันทร์ที
	2. เด็กหญิงสุกัญญา	เชิงฉลาด

รางวัลการเรียนดีระดับมัธยมต้น



ม.1/1	1. เด็กหญิงวิภาดา	ออกฉิม
	2. เด็กหญิงอารียา	ศิริมั่ว
	3. เด็กหญิงชนัญชิดา	สูงกิจบูลย์
	4. เด็กหญิงศุทธวีร์	คล้ายแดง
ม.1/2	1. เด็กหญิงวิจิตตา	ริ้วงาม
	2. เด็กหญิงชิชญา	ต้นมงคลกาญจน์
ม.1/3	1. เด็กหญิงอัญชลี	ยอดรัก
	2. เด็กหญิงปิยฉัตร	สืบอินทร์
ม.1/4	1. เด็กหญิงอภิษฎา	กิตติโก
	2. เด็กหญิงตรีภูวเรศ	ปวีณาสมบัติ
ม.1/5	1. เด็กหญิงกรรณิการ์	สามงาม
	2. เด็กหญิงกมลวรรณ	คำดี
ม.2/1	1. เด็กหญิงชญานิษฐ์	ชูบุญ
	2. เด็กหญิงพีรดา	บัณฑิตพรรณ
	3. เด็กหญิงฐานิต	แย้มศิริ
	4. เด็กหญิงพรสวรรค์	ธนศิลาไทย
ม.3/1	1. นางสาวสุรัตน	มุรธาวานิช
	2. เด็กหญิงฐิตารีย์	โชติยะ
	3. นางสาวนันท์นภัส	กริชสวรรค์
	4. นางสาวนภา	ลิ้มประยูรยงค์
ม.3/2	1. เด็กหญิงนารา	เจริญพงศ์
	2. เด็กหญิงธนิยาภรณ์	จิรวัชรเดโชกิตติ์
ม.3/3	1. เด็กหญิงศิริพร	แซ่ตั้น
	2. เด็กหญิงภัคจิรา	องควิทยา
ม.3/4	1. เด็กหญิงอรอุมา	ขนิษฐบุตร
	2. เด็กหญิงณภัทรสร	พระนอนเขตต์
ม.3/5	1. นางสาวศรุตา	อ่อนแช่ม
	2. นางสาวสุจินตนา	พัฒนสุวรรณา

รางวัลการเรียนดีระดับมัธยมปลาย



ม.4/1	1. นางสาวธัญญาเรศ	เดชเดชะสุนันท์
	2. นางสาวมนพร	ทนุวุฒิวัฒน์
ม.4/2	1. นางสาวกานต์พิชชา	ยางเดิม
	2. นางสาวอทิตา	บรรยงคนันท์
ม.4/3	1. นางสาวอาทิตยา	บัวทรัพย์
	2. นางสาวไอลดา	ตันประเสริฐ
ม.4/4	1. นางสาวจุฑาวรรณ	พีรชัยเดโช
	2. นางสาวธิชา	เจริญผล
ม.5/1	1. นางสาววงวาด	เอกลัคนารัตน์
	2. นางสาวชลธิชา	ประตูใหญ่
ม.5/2	1. นางสาวพลอยวิไล	ศรีเงิน
	2. นางสาวฐาดา	จาระเกตุ
ม.5/3	1. นางสาวจิราวรรณ	รักคง
	2. นางสาวสุมิตตา	บุญทรัพย์
ม.5/4	1. นางสาวพรพิไล	ประทีปทองคำ
	2. นางสาวปาลิตา	สกุลมา
ม.6/1	1. นางสาวพิชญา	ผ่องเกษม
	2. นางสาวณิชกร	มีน้อย
ม.6/2	1. นางสาวกมลกาญจน์	ถาวรกีรติ
	2. นางสาวสุชานาฎ	พรสรายุทธ
ม.6/3	1. นางสาวเสาวลักษณ์	บ่อคำ
	2. นางสาวภัคจีรา	พฤกษศรี

รางวัลการเรียนดีระดับอนุบาล



อ.3/1	1. เด็กหญิงสุภาพร	สุดตา
	2. เด็กหญิงภัสร์สิริย์	นนทเบญจวรรณ
อ.3/2	1. เด็กหญิงธักษอร	กัณฐาภรณ์
	2. เด็กหญิงพิชญธิดา	รสเครือ
อ.2/1	1. เด็กหญิงอมลรดา	สามงามยา
	2. เด็กหญิงสุภาวิตา	จุ้ยเจริญ
อ.2/2	1. เด็กหญิงอมลธีรา	วันกุมภา
	2. เด็กหญิงมณฑกาญจน์	ดารดาษพฤกษา
อ.1/1	1. เด็กหญิงปัญญริสา	เดชเดชะสุนันท์
	2. เด็กหญิงจีราภรณ์	ป้อมภา
อ.1/2	1. เด็กหญิงรวิวรรณ	จีนเหลียง
	2. เด็กหญิงสรรเสริญพร	ชำนาญกิจ

นักเรียนที่ได้รับรางวัลเรียนดี ปีการศึกษา 2557

ม.6/1	1. นางสาวณัฐชา	แซ่เจี่ย
	2. นางสาวกฤติยา	ทองเปลว
ม.6/2	1. นางสาวพัชรพร	นรานฤดม
	2. นางสาวสโรชา	วังทอง
ม.6/3	1. นางสาวขนิษฐา	โคตรรัตน์
	2. นางสาวเหมือนฝัน	เชียงกา
ม.5/1	1. นางสาวธมลวรรณ	แก้วแดง
	2. นางสาวรัญชิดา	ศิริประสพ
ม.5/2	1. นางสาวพุธิตา	อิ่มแสงจันทร์
	2. นางสาวมัณฑนี	รุ่งเรือง
ม.5/3	1. นางสาวรัญชนา	ศิริประสพ
	2. นางสาวจิราพัชร	ธีระนันท์
ม.5/4	1. นางสาวปนัดดา	เอี่ยมสอาด
	2. นางสาวธนพร	ถาวรกีรติ
ม.4/1	1. นางสาวชวัลรัตน์	กาญจนประดิษฐ์
	2. นางสาวปนิดา	ทองขาว
ม.4/2	1. นางสาวมณีประภา	เนตรสุวรรณ์
	2. นางสาวสุมิตรา	เกิดจันทร์ทอง
ม.4/3	1. นางสาวอทิตยา	ปลิวสุนทรรัตน์
	2. นางสาววิสสุตา	สวัสดี
ม.4/4	1. นางสาวศิริวรรณ	ประเสริฐ
	2. นางสาวจันทนา	ปิติพัทธ์พงศ์

รางวัลความประพฤติดีระดับมัธยมปลาย



ม.3/1	1. เด็กหญิงปวีณ์กร	จีนเอีย
	2. เด็กหญิงชาลิสา	สัมฤทธิ์กุลชัย
	3. นางสาวฐิติชญา	สุขสอาด
	4. เด็กหญิงสรัลนุช	เลิศเบญจกรณ์
ม.3/2	1. เด็กหญิงชญาดา	พรหมท้าว
	2. เด็กหญิงเบญญาภา	แนบเนียน
ม.3/3	1. นางสาวประกายดาว	ดุษฎีตรีรัตน์
	2. เด็กหญิงณภัทร	ทุนเพิ่ม
ม.3/4	1. เด็กหญิงลักษมี	กอจิตตวนิจ
	2. นางสาวศุภกานต์	ชัยชนะ
ม.3/5	1. นางสาวอัญชลี	เสร็จกิจ
	2. นางสาวธวัลรัตน์	นุชเครือ
ม.2/1	1. เด็กหญิงชฎาพร	สุวงค์
	2. เด็กหญิงสุนิสา	อาจหาญ
	3. เด็กหญิงประทุมมาส	แคล้วเครือ
	4. เด็กหญิงจุฑามาศ	จารย์อุปการะ
ม.2/2	1. เด็กหญิงกีรตยา	กันทรรศยศ
	2. เด็กหญิงปานวาด	อาจวิเศษ
ม.2/3	1. เด็กหญิงกนกวรรณ	รุ่งหทัยธรรม
	2. เด็กหญิงพิราภรณ์	เข็มนาค
ม.2/4	1. เด็กหญิงชมพูนุท	อยู่สุข
	2. เด็กหญิงเยาวพาณี	นาญาติ
ม.2/5	1. เด็กหญิงเสาวลักษณ์	มั่นคง
	2. เด็กหญิงยุภาวดี	จันทร์คำ
ม.1/1	1. เด็กหญิงอัญชิสา	บุตรนุช
	2. เด็กหญิงพลอยณัชชา	ระพีร์โรจนธร
	3. เด็กหญิงสวรินทร์	วิจิตรจรัสกุล
	4. เด็กหญิงอารีรัตน์	สุขสอาด
ม.1/2	1. เด็กหญิงชลิตา	กล่อมกำเหนิด
	2. เด็กหญิงธันยพร	วงค์จิตราทร
ม.1/3	1. เด็กหญิงอภิชญา	วัจนามัย
	2. เด็กหญิงชนิกานต์	ธำรงสุต
ม.1/4	1. เด็กหญิงณิรัลชณา	อู่ตะเภา
	2. เด็กหญิงจินตนา	สกุลโสภิตจิตร
ม.1/5	1. เด็กหญิงฉัตรทิพย์	แฉ่งฉวี
	2. เด็กหญิงปภาวดี	อยู่อ่อน

รางวัลความประพฤติดีระดับมัธยมต้น



รางวัลความประพฤติดีระดับประถม





ป.6/1	1. เด็กหญิงศิรินัดดา	ชัยปลาทอง
	2. เด็กหญิงประภาศิริ	เกี้ยวเพ็ง
ป.6/2	1. เด็กหญิงญาดา	แก้วกระจ่าง
	2. เด็กหญิงอุษณา	อารีย์รอบ
ป.6/3	1. เด็กหญิงศศิวรา	เกษอ่ำ
	2. เด็กหญิงศุภนัฏฐา	ราชประดิษฐ์
ป.5/1	1. เด็กหญิงมนัสพร	วังวน
	2. เด็กหญิงเบญญาภา	นภาพรรุ่งโรจน์
ป.5/2	1. เด็กหญิงปัณฑารีย์	หลีล้วน
	2. เด็กหญิงวรดา	แว่นเกตุ
ป.5/3	1. เด็กหญิงภัทรดา	มหธนภัทร
	2. เด็กหญิงนิรัชพร	บุญล้อ
ป.4/1	1. เด็กหญิงธิดารัตน์	มั่นธุระกิจ
	2. เด็กหญิงภสิณี	สระลอย
ป.4/2	1. เด็กหญิงนวพร	ออกฉิม
	2. เด็กหญิงอโณมา	อนันตชัยสิทธิ์
ป.3/1	1. เด็กหญิงกันยารัตน์	บุญประสพ
	2. เด็กหญิงอภิญญา	มุกเสถียร
ป.3/2	1. เด็กหญิงกชามาส	จันทามฤต
	2. เด็กหญิงณัฐณิชา	ถาวร
ป.2/1	1. เด็กหญิงนภสร	นนทเบญจวรรณ
	2. เด็กหญิงพัชราภา	เลิศสกุลทิพย์
ป.2/2	1. เด็กหญิงณภัทร	มนัสปัญญากุล
	2. เด็กหญิงชุติมณฑน์	ศรีพิทักษ์
ป.1/1	1. เด็กหญิงพิมพ์มาดา	มีพวงผล
	2. เด็กหญิงอรสา	สุขขวัญ
ป.1/2	1. เด็กหญิงญาณิศา	เจนวีรวัฒน์
	2. เด็กหญิงปวริศา	อินทรศักดิ์

รางวัลความประพฤติดีระดับอนุบาล



อ.3/1	1. เด็กหญิงธารธารา	เฉลียวรัมย์
	2. เด็กหญิงชญานุช	อร่ามโกคิน
อ.3/2	1. เด็กหญิงเปรมอัปสร	อำนวยชัยศิลป์
	2. เด็กหญิงกานวีพิชญา	ศรีประเสริฐ
อ.2/1	1. เด็กหญิงวริศรา	ชมภูศรี
	2. เด็กหญิงชริตา	สุวรรณศรี
อ.2/2	1. เด็กหญิงปณตพร	ตลิ่งชัน
	2. เด็กหญิงมาริตา	โพธิ์ชื่น
อ.1/1	1. เด็กหญิงญาณิศา	จันสี
	2. เด็กหญิงสุกันยา	วงศ์พิมพ์
อ.1/2	1. เด็กหญิงนัชศิกรณ์	หยกภูระทรัพย์
	2. เด็กหญิงนิสากร	บุญญาภิบาลวงศ์

นักเรียนที่ได้รับรางวัลเรียนได้เกรดตั้งแต่ 3.80 ขึ้นไป
ปีการศึกษา 2557

ระดับมัธยมปลาย



ม.6/1	1. นางสาวพิชญา	ผ่องเกษม
	2. นางสาวณิชกร	มีน้อย
ม.6/3	1. นางสาวเสาวลักษณ์	บ่อคำ
	2. นางสาวภัคจีรา	พฤกษศรี
	3. นางสาวศิรภัสสร	วัชรจินดา
ม.5/1	1. นางสาววงวาด	เอกลัคนารัตน์
ม.5/3	1. นางสาวจิราวรรณ	รักคง
	2. นางสาวสุมิตตา	บุญทรัพย์
ม.5/4	1. นางสาวนิรชา	เงินพิสุทธิ์ศิลป
	2. นางสาวนภัสหนันท์	อ่อนดีธนาวัฒน์
	3. นางสาวศุภาพิชญ์	ลิ้มศรีอรุณ
	4. นางสาวชนม์ชนก	มณฑิราช
ม.4/1	1. นางสาววิจิตรา	เผ่าผม
	4. เด็กหญิงกนกนภา	ตั้งวิรุฬห์
	5. เด็กหญิงวิภาดา	ออกฉิม
	6. เด็กหญิงอารีรัตน์	สุขสอาด
	7. เด็กหญิงอารียา	ศิริมั่ว
	8. เด็กหญิงรัตติวัลย์	สุวรรณรังษี
	9. เด็กหญิงชนัญชิดา	สูงกิจบูลย์
	10. เด็กหญิงสวรินทร์	วิจิตรจรัสกุล
	11. เด็กหญิงณัฐนิช	ธรรมนิมิตโชค
	12. เด็กหญิงชนกานต์	ขั้นสูง
	13. เด็กหญิงชรินทร์รัตน์	เรือนแก้ว
	14. เด็กหญิงอริสา	อุดมขจรกิตติ
	15. เด็กหญิงศุทธวีร์	คล้ายแดง

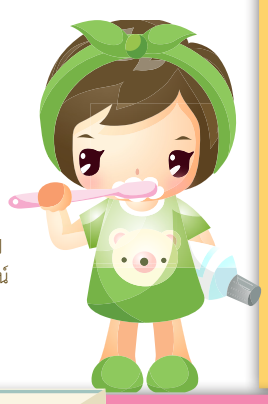

ระดับประถม



ม.1/2	1. เด็กหญิงวิจิตตา	ริ้วงาม
ม.1/3	1. เด็กหญิงอัญชลี	ยอดรัก
ม.1/5	1. เด็กหญิงกรรณิการ์	สามงาม
ป.6/1	1. เด็กหญิงญาณิศา	ศิริสวัสดิ์
ป.5/1	1. เด็กหญิงนนท์นรี	ธเนศนิตย์
	2. เด็กหญิงชนเนษฎ์	สุขศรี
	3. เด็กหญิงอาทิตยา	สว่างเมฆ
ป.4/2	1. เด็กหญิงปานวาด	สมบูรณ์
	2. เด็กหญิงพรลภัส	พวงพูล
ป.3/1	1. เด็กหญิงศุภรัสมิ์	บุญมา
	2. เด็กหญิงเยาวเรศ	แซ่ล้อ
ป.3/2	1. เด็กหญิงทอฝัน	อุ่นศิริ
	2. เด็กหญิงพลอยพรรณ	ศรีสำราญ
	3. เด็กหญิงจิณณพัต	แสงงาม
ป.2/1	1. เด็กหญิงปิ่นปิณัฏฐ์	มณีโชติ
	2. เด็กหญิงนารา	จินตกานนท์
	3. เด็กหญิงนภสร	นนทเบญจวรรณ
ป.2/2	1. เด็กหญิงสิริกร	ศรีประไพพงศ์
	2. เด็กหญิงดลพร	บุญกล่อม
	3. เด็กหญิงกรกฎ	สุทานันท์
	4. เด็กหญิงปภาดา	มะสิน
	5. เด็กหญิงโศจิรัตน์	เพชรเทียน
	6. เด็กหญิงวราพรรณ	มยุรา
	7. เด็กหญิงชมพูนุช	ประสูตรนาวิน
ป.1/1	1. เด็กหญิงภัทรภร	ศรีบางน้ำชล
	2. เด็กหญิงพิชญาวีร์	ชุ่มปรีชา
	3. เด็กหญิงขวัญจิรา	อติภูมิลักษณ์
	4. เด็กหญิงวศมน	บุญญะรัตน์
	5. เด็กหญิงกัญญาวีร์	เหมจักร
	6. เด็กหญิงศรันยา	ตั้งพรโชติช่วง
ป.1/2	1. เด็กหญิงจิรัชญา	เอี่ยมทองคำ
	2. เด็กหญิงทักษิณา	เชาว์ทัศน์
	3. เด็กหญิงปทิตตา	สันติชวลิตสกุล

ระดับมัธยมต้น



ม.3/1	1. เด็กหญิงอภิชญา	ภักดีพิน
	2. เด็กหญิงฐิตารีย์	โชติยะ
	3. นางสาวมนสิชา	ตั้งพรโชติช่วง
	4. เด็กหญิงชาลิสา	สัมฤทธิ์กุลชัย
	5. เด็กหญิงศศิกานต์	สร้อยทอง
	6. นางสาวไอรดา	สันทอง
	7. นางสาวจุฬาลักษณ์	สอนพันธ์
	8. นางสาวนันท์นภัส	กริชสวรรค์
	9. เด็กหญิงชนิษฐา	ปัญญาธีระ
	10. เด็กหญิงภัทราพร	สมจริยา
	11. เด็กหญิงบัณฑิตา	หว่านพืช
	12. นางสาวนภา	ลิ้มประยูรยงค์
	13. เด็กหญิงนนธิชา	เงินพิสุทธิ์ศิลป
	14. นางสาวฐิตา	เกตุย้อย
	15. เด็กหญิงญาณภัทร	ทวีทรัพย์
	16. เด็กหญิงกานต์ธีรา	เขมะนุเชษฐ์
ม.2/1	1. เด็กหญิงชญานิษฐ์	ชูบุญ
ม.2/2	1. เด็กหญิงเกวลิน	เจริญศรี
ม.1/1	1. เด็กหญิงนิรัตษา	เชี่ยงจิ้ง
	2. เด็กหญิงวณิตา	เพชรอินทร์
	3. เด็กหญิงจินห์จุฑา	จิตเย็น

นักเรียนที่ได้รับรางวัลเรียนพระธรรมคำสอน ปีการศึกษา 2557

อ.3	1. เด็กหญิงอรชนก	ทิชาชาติ
	2. เด็กหญิงฐาณัชชา	พรหมท้าว
ป.1	1. เด็กหญิงชญานิศ	ทิชาชาติ
ป.2	1. เด็กหญิงโศจิรัตน์	เพชรเทียน
ป.3	1. เด็กหญิงกัญญาณัฐ	ยั่งยืน
	2. เด็กหญิงชมพูนุช	ประสูตรนาวิน
ป.4	1. เด็กหญิงกัญญารัตน์	สุทธิรัตนากร
ป.5	1. เด็กหญิงกนกวรรณ	จารย์อุปการะ
ป.6	1. เด็กหญิงภิญญาพัชญ์	นิธิธันยวัชร์
	2. เด็กหญิงสิรีธร	ใจกาวิล
ม.1	1. เด็กหญิงอัญชรี	เนินทราย
	2. เด็กหญิงณภัสร์	ชัยยะศิริสุวรรณ
ม.2	1. เด็กหญิงดลพร	รุ่งเรือง
ม.3	1. เด็กหญิงกานต์ธีรา	เขมะนุเชษฐ์
ม.4	1. นางสาวชนากานต์	ผิวเกลี้ยง
	2. นางสาวปะวีณนุช	กลั่นแฮม
ม.5	1. นางสาวอรนุช	โตมู
ม.6	1. นางสาวศศินิภา	เทพกรม
	2. นางสาวมีนา	คมขำ

รางวัลพระธรรมคำสอนระดับอนุบาล



รางวัลพระธรรมคำสอนระดับประถมและมัธยม





นักเรียนที่ได้รับทุนการศึกษา



เกียรติบัตรสารวัตรนักเรียน

สารวัตรนักเรียนประถมศึกษาปีที่ 6 ปีการศึกษา 2557



เด็กหญิงน้ำทิพย์ รณรื่น
เด็กหญิงสุภาวรรณ ตันธนไพบูลย์
เด็กหญิงญาณิศา ศิริสวัสดิ์
เด็กหญิงสาวิตรา เอกสุรพงศ์
เด็กหญิงวชิรญาณ์ พิมพ์ทอง
เด็กหญิงณัฐวรา อุณหะจิรังรักษ์
เด็กหญิงธิมาพร คำดี
เด็กหญิงสุพิชญา ศักดิ์กุลบดี
เด็กหญิงลภัสลดา รักดี
เด็กหญิงจนิสตา ทองสุข
เด็กหญิงปัณณธร ชัยมงคล
เด็กหญิงอัญชลี สอนดี
เด็กหญิงวิรัลพัชร พนอนุอุดมสุข
เด็กหญิงอันธิกา โดยศรีเอี่ยม
เด็กหญิงศุภนัฏฐา ราชประดิษฐ์
เด็กหญิงศิรินัดดา ชัยปลาทอง
เด็กหญิงณาณิศา อนศาสนนันท์
เด็กหญิงวันวิสาข์ สายแสง
เด็กหญิงสุจิตรา ปานการะเกตุ
เด็กหญิงรัตนาภรณ์ ประจงกร
เด็กหญิงอุษณา อารีย์รอบ
เด็กหญิงแก้มพลอย ด้วงน้อย
เด็กหญิงณิชา หงส์ยนต์
เด็กหญิงกชกร พวงลำเจียก
เด็กหญิงกัญญาวีร์ แสงงาม
เด็กหญิงญาดา แก้วกระจ่าง
เด็กหญิงภิญญาพัชญ์ นิธิธันยวัชร์
เด็กหญิงศศิวรา เกษอำ
เด็กหญิงฐานิตา บุญประเสริฐ
เด็กหญิงปรียานุช ภัทรวงวิเศษ

สารวัตรนักเรียนมัธยมศึกษาปีที่ 5 ปีการศึกษา 2557



จินตนีนาฏ	บุญทอง	เจนจิรา	วีระกุล	ณัฐกานต์	สุขเจริญ
ขวัญชนก	มั่นคง	พัชริดา	ทั่งจันทร์	มินตรา	เชยสวาสดิ์
ธัญสิรี	หาญวานิช	อภิชญา	เย็นใจ	จิราวรรณ	รักคง
สุภาดา	ธรรมจง	ณัฐธิดา	ตันติเมธีวนิช	สุมิตตา	บุญทรัพย์
ธนัชพร	มณีวิลัย	ไพจิตร	พรหิรัญรัตน์	เบญจพร	แสนสุข
ธนัชพร	สระสม	ธมลวรรณ	แก้วแดง	อนงค์นิษฐ์	สมรูป
วงวาด	เอกลัคนารัตน์	รัญชนา	ศิริประสพ	สุภนิดา	จันทร์หอม
ศิรดา	วัชรจินดา	ศศิธร	สำเนียงสูง	ชนนิกานต์	อภิปัจนากร
กัญจนพร	พันธิราช	วรรณพร	ห่วงเอี่ยม	ชนัญญา	กองพรม

ภิญญลักษณ์	โสทน
ศศิธร	บุญศิลป์
อรปรียา	ถังเงิน
ธวัลรัตน์	ขวัญเมือง
คุณาภรณ์	พันธ์เพียร
พัชรี	ทวีชัยทศพล
นดา	จันที
กวินณา	ศรีสุข
จิราภรณ์	ญาติคำ
ปภาพินท์	โคเชียน
โสภิดา	มั่นคง
พรชิตา	ชินตานนท์
สุภัสสรา	พงษ์หาญพาณิชย์
นภาวรรณ	อรุณฉาย
บัณฑิตา	สุเมธยาจารย์
ธันยพร	บัวแก้ว
อติพร	พุทธ์แก้ว
นันทวดี	แซ่โง้ว

การแข่งขันกีฬากลุ่มเครือข่ายบ้านโป่ง 3

การแข่งขันกีฬาแชร์บอล รุ่นอายุ 12 ปี

ชนะเลิศ



การแข่งขันกีฬาแชร์บอล รุ่นอายุ 15 ปี

ชนะเลิศ





ชนะเลิศ

การแข่งขันกีฬาเปตอง รุ่นอายุ 12, 14 ปี และการแข่งขันปิงปอง รุ่นอายุ 15 ปี



การแข่งขันกีฬาอำเภอ เมืองคหงามเกมส์

การแข่งขันกีฬาเปตอง รุ่นอายุ 12, 14, 16, 18 ปี



รุ่น 12 ชนะเลิศ รุ่น 16 รองชนะเลิศ อันดับ 1
รุ่น 14 รองชนะเลิศอันดับ 2
รุ่น 18 รองชนะเลิศอันดับ 2

การแข่งขันกีฬาปิงปอง รุ่นอายุ 12, 15 ปี



รุ่น 12 ชนะเลิศ
รุ่น 15 รองชนะเลิศ

การแข่งขันกีฬาอำเภอ เมืองคนงามเกมส์



ชนะเลิศ

การแข่งขันกีฬาแชร์บอล
รุ่นอายุ 10 ปี



ชนะเลิศ
5 ปีซ้อน

การแข่งขันกีฬาแชร์บอล
รุ่นอายุ 14 ปี

การแข่งขันกีฬาแชร์บอล
รุ่นอายุ 12 ปี

ชนะเลิศ
5 ปีซ้อน





ชนะเลิศ

การแข่งขันกีฬาฟุตซอล
รุ่นอายุ 12 ปี

หลักสูตร MINI SME
ประถมศึกษาปีที่ 1/1





















วันที่ 5 กุมภาพันธ์ 2558 นักเรียนประถมศึกษาปีที่ 1/1

ศึกษาหาความรู้เพิ่มเติมนอกสถานที่ ณ พิพิธภัณฑ์เด็กกรุงเทพฯ



นักเรียน SME มัธยมศึกษาปีที่ 1-3

ค่ายเยาวชนอนุรักษ์พลังงานและสิ่งแวดล้อม รุ่นที่ 1-2

วันที่ 26-31 ตุลาคม 2557 ครูประภัศสร ครูสมชวน ครูนริศรา ครูนฤมล ครูกาญจนา และตัวแทนนักเรียน SME ม.3 ร่วมกิจกรรมค่ายเยาวชนอนุรักษ์พลังงานและสิ่งแวดล้อม 2557 รุ่นที่ 1-2 ณ รีสอร์ท 27 และทัศนศึกษาแหล่งขุดเจาะน้ำมันดิบ อู่ทอง จ.สุพรรณบุรี









โครงการ “คืนความสุขให้เธอ... เยาวชน”

วันที่ 22 ธันวาคม 2557 นักเรียน SME ม.1-ม.3 และนักเรียนแผนวิทย์ ม.1-ม.2 ร่วมกิจกรรม **“วิทยาศาสตร์นำชาติยั่งยืน”** ในโครงการ **“คืนความสุขให้เธอ...เยาวชน”** ของศูนย์วิทยาศาสตร์เพื่อการศึกษา สำนักงานปลัดกระทรวงศึกษาธิการ ณ ท้องฟ้าจำลอง กรุงเทพฯ













นักเรียน SME มัธยมศึกษาปีที่ 1-3

ค่าย English Camp Narivooth School

วันที่ 6-7 กุมภาพันธ์ 2558 ซิสเตอร์ศิริรัตน์ อนุวัฒน์ประกิจ ครูสมชวน ครูญดา ครูสิริรัตน์ ครูนิโลบล ครูสายชล ครูรพีพรรณ และนักเรียน SME ม.1-ม.3 ร่วมกิจกรรมค่าย English Camp Narivooth School โดยวิทยากรค่ายภาษาอังกฤษ MAKE A WIT COMPANY LIMITED ณ เดอะรีสอร์ทแอท สวนผึ้ง จังหวัดราชบุรี เพื่อฝึกทักษะกระบวนการใช้ภาษาในการสื่อสาร











ท่าฝึกฝ่ามือบำบัดโรค

1



ท่าที่1 กระทบปากเสือ (ก่ำหมัดคว่ำมือ) ทำ 36 ครั้ง ***ข้อดี*** รักษาและป้องกันโรคบริเวณใบหน้า เช่น ลายตาพร่ามัว โพรงจมูกอักเสบ ปวดฟัน ปวดศีรษะ ป้องกันไข้หวัด

2



ท่าที่2 กระทบสันมือ (หงายฝ่ามือ) ทำ 36 ครั้ง ***ข้อดี*** บำบัดอาการปวดเมื่อยต้นคอ ผ่อนคลายกล้ามเนื้อบ่าไหล่ ป้องกันแคลเซียมเกาะกระดูกคอ

3



ท่าที่3 กระทบข้อมือ (หงายฝ่ามือ) ทำ 36 ครั้ง ***ข้อดี*** ป้องกันรักษาโรคหัวใจ ปวดแน่นหน้าอก คลายเครียด

4



ท่าที่4 นิ้วมือสลับฟันปลา ทำ 36 ครั้ง ***ข้อดี*** กระตุ้นการหมุนเวียนของประสาท

5



ท่าที่5 หมัดซ้ายชกฝ่ามือขวา ทำ 36 ครั้ง ***ข้อดี*** บรรเทาอาการอ่อนเพลีย กระตุ้นประสาท

6



ท่าที่6 หมัดขวาชกฝ่ามือซ้าย ทำ 36 ครั้ง ***ข้อดี*** บรรเทาอาการอ่อนเพลีย กระตุ้น

7



ท่าที่7 ตีสลับหลังมือ ทำ 36 ครั้ง ***ข้อดี*** ช่วยปรับการทำงานของอวัยวะภายในป้องกันและรักษาโรคเบาหวาน

8



ท่าที่8 คลึงใบหู ทำ 36 ครั้ง ***ข้อดี*** ช่วยปรับสายตา กระตุ้นการไหลเวียนบริเวณใบหน้าและสมอง

9



ท่าที่9 ถูฝ่ามือและปิดตา ทำ 6 ครั้ง ***ข้อดี*** กระตุ้นการไหลเวียนรอบดวงตา ป้องกันสายตาสั้น สายตายาว ตาพร่ามัว

01 SSYV



สวัสดีค่ะ ทุกๆ คน มาถึงช่วงเวลาของจิตอาสากันบ้าง สำหรับกลุ่มเยาวชนอาสาสมัครของเรา ในภาคเรียนที่สองนี้ ที่มีกิจกรรมมากมายตามปกติ ซึ่งก็เป็นโอกาสให้เราได้รู้จักบริหารจัดการกับเวลาของเราค่ะ เพราะนอกจากต้องมีความรับผิดชอบต่อหน้าที่ของตนเอง เพื่อนๆ ทุกคนก็ยังมีเวลาที่จะแบ่งปันให้กับกิจกรรมของกลุ่ม ด้วยใจยินดีตามคติพจน์ของเราคือ **"อาสา รับใช้ ด้วยใจยินดี"** สิ่งที่จะขอแบ่งปันให้พี่ๆ น้องๆ ในฉบับนี้ เริ่มจาก การมาเยี่ยมของซิสเตอร์มารีอา ตอวิเชียร อธิการิณีเจ้าคณะแขวงแห่งประเทศไทย ได้มาเป็นกำลังใจและให้ข้อคิดดีที่ดีๆ ให้กับเรา





ต้อนรับซิสเตอร์มารีอา ตอวิเชียร

มอบทุนการศึกษา



ในช่วงเดือนธันวาคม เราได้จัดกิจกรรม NV STAR ซึ่งเป็นการสนับสนุนเพื่อน ๆ ในการแสดงความสามารถของตนเอง เช่น การเต้น การร้องเพลง เป็นต้น ปีนี้เราได้มอบเกียรติบัตรสำหรับผู้ชนะการประกวดด้วยค่ะ ส่วนกิจกรรมเสริมในการจัดหาทุน เราได้จัดกิจกรรม แชะ แชร์ for life ซึ่งได้รับการสนับสนุนจากผู้ปกครองในวันคริสต์มาสเป็นอย่างดี ต้องขอขอบคุณมา ณ โอกาสนี้นะคะ ที่ได้ร่วมกิจกรรมกับเรา และเป็นการร่วมทำบุญ พร้อมกับเราค่ะ เพราะรายได้ทั้งหมดจะเป็นการสนับสนุนการศึกษาของผู้ที่อยู่ในความต้องการ เช่น ในปีนี้กลุ่มของเราจะเดินทางไปทำกิจกรรม พี่สอนน้อง ที่จอมทอง เชียงใหม่ค่ะ

ช่วยงานที่วัด



โอกาสฉลอง 75 ปี ของโรงเรียน เราได้มอบทุนการศึกษาเป็นจำนวนเงิน 10,000 บาทค่ะ ในช่วงคริสต์มาสเราได้จัด BINGO การกุศลเช่นเดียวกับทุกปี ซึ่งได้รับความร่วมมือเป็นอย่างดี ในช่วงเดือนมกราคม ตัวแทนของกลุ่มได้ไปที่บ้านสิทธิดา เพื่อมอบเงินสนับสนุนให้กับเด็กๆ ที่นั่น และได้แบ่งปันช่วงเวลาดีๆ กับน้องด้วยค่ะ น้องๆ ทุกคนน่ารักมากค่ะ

กิจกรรม แชะ แชร์ for life



SSYV

02



มอบเงินสนับสนุน



ป้อนข้าวน้อง

เล่นกับน้องๆ



เนื่องจากปีนี้เป็นปีแห่งการเฉลิมฉลองครบ 200 ปี แห่งการเกิดของคุณพ่อบอสโก จึงมีการจัดค่าย **“ลูกพ่อบอสโก”** ขึ้น ที่สามพรานพร้อมกับกลุ่มนักเรียนผู้นำ STAR ซึ่งในครั้งนี้เราได้ส่งตัวแทนเข้าร่วมด้วยค่ะ ได้รับการอบรม และกิจกรรมที่ส่งเสริมพัฒนาเราให้เป็นเยาวชนอาสาที่มีสปิริตแบบซาเลเซียน พร้อมกันนี้เรายังได้มีโอกาสวางแผนสำหรับกิจกรรมในปีการศึกษาหน้าด้วยค่ะ



ร่วมกิจกรรม “ลูกพ่อบอสโก”



สนใจสั่งทำเข็มกลัด HAND MADE FROM SSYV
ได้ที่ SSYV ทุกคนนะคะ งานสวยแถมได้บุญด้วยค่ะ

พวกเราก็ขอฝากกิจกรรมต่างๆ ไว้ในการสนับสนุนของเพื่อนๆ พี่ๆ น้องๆ ทุกคน หวังเป็นอย่างยิ่งว่าจะได้รับความร่วมมือที่ดีอย่างนี้ต่อไปนะคะ ท้ายสุดจริงๆ ประชาสัมพันธ์เกี่ยวกับการจำหน่ายเข็มกลัด hand made from SSYV หากเพื่อนๆ สนใจ สามารถสั่งได้ที่เพื่อน SSYV ทุกคน ไม่จำกัดจำนวนและรูปแบบค่ะ มีสองขนาด คือ 3.2 และ 5.8 เซนติเมตร ราคาเป็นกันเอง แถมได้บุญด้วยนะคะ

BYE BYE พบกันใหม่ฉบับหน้านะคะ

กิจกรรมวันคริสต์มาส





วันที่ 24 ธันวาคม 2557 โรงเรียนนารีวุฒิจัดกิจกรรมวันคริสต์มาส โดยมีวัตถุประสงค์เพื่อให้นักเรียนทราบถึงความเป็นมาของวันคริสต์มาส ประวัติการประสูติของพระเยซูเจ้า การเสียสละและการแบ่งปัน บรรยากาศภายในงานสนุกสนาน ร่าเริง มีความสุข กับการเฉลิมฉลองวันคริสต์มาส ชมการแสดงของนักเรียนในระดับชั้นต่างๆ การจับสลากสอยดาว การออกร้านขายของขนม และเครื่องดื่มจาก พี่ ม.5 และ ม.6 การเล่นเกมต่างๆ จากนักเรียนชั้น ม.3































Merry Christmas



แวดวงคาทอลิก

ชนะเลิศ Seangtham Bible Contest ครั้งที่ 4 “พระวรสารนักบุญยอห์น”

27 พฤศจิกายน 2014 ซิสเตอร์พรพิรุณ จันทร์เด่นดวง ได้นำนักเรียนคาทอลิกโรงเรียนนารีวุฒิเข้าร่วมแข่งขัน Seangtham Bible Contest ครั้งที่ 4 ณ วิทยาลัยแสงธรรม ผลการแข่งขันดังต่อไปนี้

รางวัลชนะเลิศอันดับ 1 ระดับประถมศึกษาชั้นปีที่ 6 ได้แก่ **เด็กหญิงสิรีธร ใจกาวิล** และ**เด็กหญิงภิญญาพัชญ์ นิธิกันยวัชร์**

รางวัลชมเชยอันดับ 1 ระดับมัธยมปลาย ชั้น ม.4 โดย **นางสาวนพวรรณ เล้าสินวัฒนา** และ**นางสาวชวดี กิจบำรุง**

รางวัลคะแนนโคดพระคัมภีร์ ลำดับ 1-3 ระดับมัธยมต้น โดย **เด็กหญิงอัญชรี เนินทราย** และ**เด็กหญิงวาริศา ไป๋แป้**













ร่วมงานคริสต์มาสกับพี่น้องชาวพม่า อำเภอบ้านคา จังหวัดราชบุรี

28 ธันวาคม 2557 ซิสเตอร์รัตนา ระดมกิจ พร้อมกับสมาชิกผู้แทนครูร่วมงานคริสต์มาสพร้อมกับเยาวชนชาวพม่า ที่ทำงานในประเทศไทย อำเภอบ้านคา จังหวัดราชบุรี โดยมี พระคุณเจ้ายอห์นบอสโก ปัญญา กฤษเจริญ เป็นประธานในพิธี









10 ธันวาคม 2014 ร่วมพิธีเปิดและเสกอาสนวิหารแม่พระนิรมลทิน จังหวัดอุบลราชธานี







ยินดีกับพระคาร์ดินัลใหม่





พระคาร์ดินัล ฟรังซิสเซเวียร์
เกรียงศักดิ์ โกวิทวาณิช

คณะผู้บริหาร คณะครู และนักเรียนโรงเรียนนารีวุฒิ ขอแสดงความยินดีกับพระคาร์ดินัลฟรังซิสเซเวียร์ เกรียงศักดิ์ โกวิทวาณิช โอกาสได้รับการแต่งตั้งเป็นพระคาร์ดินัล จากองค์สมเด็จพระสันตะปาปาฟรานซิส ในวันที่ 14 กุมภาพันธ์ ค.ศ. 2015 ณ มหาวิหารนักบุญเปโตร นครรัฐวาติกัน

วันชุมนุมครูคาทอลิกสังฆมณฑลราชบุรี ครั้งที่ 21

วันศุกร์ที่ 16 มกราคม 2015 ซิสเตอร์พรพิรุณ จันทร์เด่นดวง และคณะครูคาทอลิกโรงเรียนนารีวุฒิ ร่วมกิจกรรมวันชุมนุมครูคาทอลิกสังฆมณฑลราชบุรี รวมครูทั้งหมด 300 กว่าคน ในหัวข้อ **“ปีศักดิ์สิทธิ์ (JUBILEE)”** ณ โรงเรียนวีรศิลป์ จ.กาญจนบุรี และได้แสวงบุญที่วัดแม่พระองค์อุปถัมภ์ ท่าหว้า











เปิดปีศักดิ์สิทธิ์ที่ศูนย์สังฆมณฑลราชบุรี



7 ก.พ 2015 ร่วมพิธีเปิดปีแห่งชีวิตนักบวชในประเทศไทย ณ หอประชุมทรีนิตี้ฮอลล์ โรงเรียนเซนต์โยเซฟคอนเวนต์



เจ้าหน้าที่ศูนย์คริสต์ศาสนธรรมสังฆมณฑลราชบุรี ส่งความสุขแก่คณะซิสเตอร์และครูคำสอน

พิธีเปิดอาคารเรียน โรงเรียนดอนบอสโก กัมพูชา

วันที่ 15 ธันวาคม 2014 ซิสเตอร์มาร์การีตา เปเรซ ซิสเตอร์พรพิรุณ จันทร์เด่นดวง และซิสเตอร์ทิพวรรณ จารุวิภาค ผู้แทนจากประเทศไทย ไปร่วมพิธีเปิดอาคารเรียนระดับมัธยมศึกษา ที่โรงเรียนดอนบอสโกตึกทลา ประเทศกัมพูชา







วันกระแสเรียกสังฆมณฑลราชบุรี

วันที่ 14 กุมภาพันธ์ 2015 ซิสเตอร์พรพิรุณ จันทร์เด่นดวง ซิสเตอร์กาญจนา เดชาเลิศ ซิสเตอร์ปัจนีย์ ไทยลำภู พร้อมด้วยคุณครูนักเรียนกลุ่มเลาราและนักเรียนคาทอลิกโรงเรียนนารีวุฒิ ที่ร่วมงานประมาณ 500 คน ร่วมงานวันกระแสเรียกสังฆมณฑลราชบุรี หัวข้อ **“กระแสเรียกสู่ความศักดิ์สิทธิ์” (CalltoHoly) ณ โรงเรียนดรุณาราชบุรี**















วันชุมนุมยุวธรรมทูต ครั้งที่ 11
ศูนย์คริสตศาสนธรรมสังฆมณฑลราชบุรี ที่โรงเรียนนารีวิทย์ ราชบุรี















ประเมินผลการพัฒนาทักษะการสอนและคุณลักษณะที่พึงประสงค์ของครูคำสอนตามแนวคิดอิกญาเซี่ยน โดยคุณพ่อวัชศิลป์ กฤษเจริญ ณ โรงเรียนนารีวุฒิ



นักเรียนรับเกียรติบัตรที่ผ่านการทดสอบความรู้ **"พระวรสารตามคำบอกเล่าของนักบุญยอห์น"** โครงการ Bible Contest ครั้งที่ 13 สังฆมณฑลราชบุรี

ยินดีต้อนรับคุณพ่อเปโตร วัฒนา สีสาวรรณ และคุณพ่อฟรังซิส เซเวียร์ รณชัย มัทวพันธุ์ ถวายมิสซาแรกที่โรงเรียนนารีวุฒิ

















กิจกรรมอุดมการณ์ ประจำปี 2014

กิจกรรมอุดมการณ์สีฟ้า “ปันน้ำใจ ให้ไมตรี”

เดือน พฤศจิกายน – ธันวาคม
สีที่รับผิดชอบ สีฟ้า
หัวข้อ ปันน้ำใจ ให้ไมตรี

วัตถุประสงค์

1. นักเรียนตระหนักและเห็นความสำคัญของการแบ่งปัน การเอื้อเฟื้อ เผื่อแผ่ และการมีน้ำใจ
2. นักเรียนปฏิบัติตนเป็นตัวอย่างที่ดีในการเป็นผู้ให้แก่ผู้อื่นและสังคม
3. นักเรียนมีสัมพันธไมตรีอันดีต่อกัน



กิจกรรม One for all แบ่งปัน หนังสือดี มีประโยชน์ที่ให้ความรู้แก่น้องๆ ในช่วงพัก





หนึ่งบาทสำหรับการบริจาคผู้ด้อยโอกาสในสังคม ที่ผู้ป่วยเด็กโรงพยาบาลบ้านโป่ง บ้านสิทธิดา และพัฒนาการศูนย์เด็กพิการ รวมถึงปันขนม ความสนุกให้กับน้องๆ เนื่องในวันเด็กที่ผ่านมา



กิจกรรมนั่งสมาธิทุกเช้าก่อนขึ้นชั้นเรียน

กิจกรรมอุดมการณ์สีเหลือง “คนดี มีธรรม(ทำ)”

เดือน มกราคม – กุมภาพันธ์
สีที่รับผิดชอบ สีเหลือง
หัวข้อ คนดี มีธรรม (ทำ)

วัตถุประสงค์

1. เพื่อให้นักเรียนเห็นคุณค่าของคุณธรรมเรื่องความซื่อสัตย์
2. ให้นักเรียนเลือกแบบอย่างที่ดีเป็นตัวอย่างในการดำเนินชีวิต
3. เพื่อให้นักเรียนปฏิบัติตนตามค่านิยม 12 ประการ ซึ่งเลือกมาเป็นแนวข้อปฏิบัติของห้อง





ชมภาพยนตร์สั้น เรื่อง เที่ยงคืน



ชมคลิปธรรมคำคมของ พระอาจารย์ ว.วชิรเมธี



ตอบคำถามจากการชมคลิปวีดีโอ

พิธีปิดกิจกรรมอุดมการณ์ ประจำปี 2014

วันที่ 12 กุมภาพันธ์ 2558 โรงเรียนนารีวุฒิจัดพิธีปิดกิจกรรมอุดมการณ์ ประจำปี 2014
“ก้าวไปด้วยกัน สานฝันพ่อบอสโก”









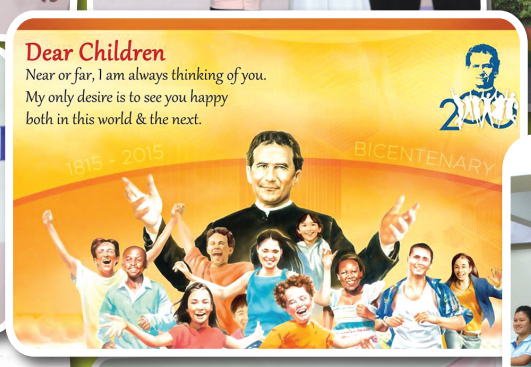







เคล็ดลับ 10 ประการที่จะดำเนินชีวิตอย่างมีความสุข
โดยสมเด็จพระสันตะปาปาฟรังซิส

1. อะไรจะเกิดขึ้น ก็ใช้ชีวิตต่อไป จงดำเนินชีวิตต่อไปข้างหน้า
2. จงอุทิศตนเพื่อผู้อื่น
3. จงดำเนินชีวิตด้วยความสุขุมรอบคอบ
4. รู้จักหยุดพักหาเวลาว่างบ้าง
5. วันอาทิตย์คือวันหยุด
6. ค้นหาวิธีการใหม่ที่จะสร้างงาน ที่มีเกียรติให้กับเยาวชน
7. จงเคารพและดูแลธรรมชาติ
8. หยุดคิดร้าย หยุดให้ร้าย
9. อย่าบังคับคนอื่นเปลี่ยนศาสนา แต่จงเคารพความเชื่อของผู้อื่น
10. จงทำงานเพื่อสันติภาพ



อนุบาลนารีวุฒิ

สวัสดีค่ะ ในภาคเรียนที่ 2 นี้ ขอนำเสนอการเรียนรู้โดยใช้โครงงานเป็นฐาน หรือที่เรียกสั้นๆ ว่า PBL ที่ย่อมาจาก Project Based Learning เป็นการเรียนรู้ที่ช่วยเสริมสร้างกระบวนการคิดให้กับน้องๆ มีโอกาสสัมผัสกับประสบการณ์จริง และเปิดโอกาสให้ผู้ปกครองได้เข้ามามีส่วนร่วมด้วยค่ะ ซึ่งได้รับความร่วมมือเป็นอย่างดี ต้องขอขอบพระคุณทุกท่านมา ณ โอกาสนี้ด้วย ลองไปชมภาพประทับใจกันเลยดีกว่าค่ะ....























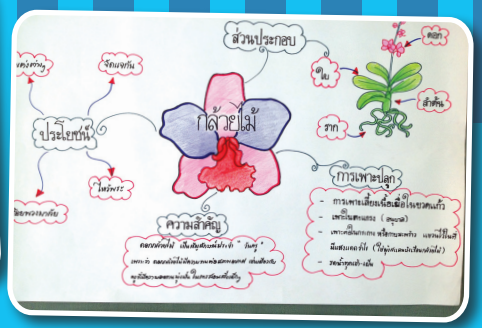
ส่วนประกอบ
กล้วยไม้
ประโยชน์
การเพาะปลูก
ความสำคัญ


การเจริญเติบโตของ
กล้วยไม้








ผลงานเด็ก
เค็ดบางฟ้า


three
four
five
six
seven
เค็ดบางฟ้า
เค็ดหอม
เค็ดเข็มทอง
เค็ดฟ่าง




การเจริญเติบโตของข้าวโพด


การเจริญเติบโตของข้าวโพด


ผลงานเด็กกับครู





ภาพบอกเล่าเรื่องราวที่เด็กๆ ได้เรียนรู้ ผ่านประสบการณ์ที่หลากหลาย และยังมีภาพประทับใจจากวันกีฬาสี วันฉลอง 75 ปี วันคริสต์มาส และพิเศษในวันเด็กปีนี้ น้องๆ ได้ส่งตัวแทนไปแบ่งปันความสุขกับพี่ๆ น้องๆ ที่บ้านสิทธิดาด้วยค่ะ

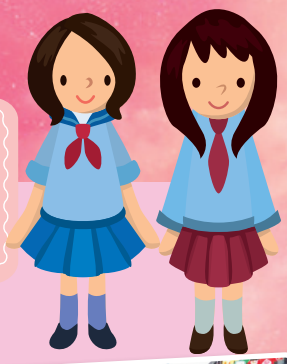

































เด็กๆ ทุกคนได้เรียนรู้การเป็นศิษย์ซาเลเซียน **“ขยัน ศรัทธา ร่าเริง”** ตามคำสอนของคุณพ่อบอสโก ซึ่งเป็นการวางรากฐานที่มั่นคงให้กับลูกๆ หลานๆ ของเรา

ปีการศึกษาใหม่นี้ อนุบาลนารีวุฒิ เปิดรับน้องๆ ที่มีอายุ 2 ขวบขึ้นไป สำหรับเตรียมความพร้อมสู่การเรียนรู้ในชั้นอนุบาล ใครสนใจติดต่อกันมาเลยนะคะ

ท้ายสุดนี้ ขอประชาสัมพันธ์เกี่ยวกับหลักสูตร IEP (Intensive English Program) ที่สอนภาษาอังกฤษอย่างเข้มข้นในบรรยากาศที่สนุกสนาน สร้างรอยยิ้ม และประทับความจำที่ดีเพื่อการต่อยอดให้กลับเป็นภาษาที่คุ้นเคย และไม่น่ากลัวอีกต่อไป บอกเลยว่าคุ้มสุดๆ แล้วพบกันฉบับหน้าค่ะ...

ประมวลภาพกิจกรรมนารีวุฒิ

วันปิยมหาราช

วันที่ 23 ตุลาคม 2557 คณะครูและสภานักเรียนโรงเรียนนารีวุฒิ ร่วมวางพวงมาลาถวายราชสักการะพระบาทสมเด็จพระจุลจอมเกล้าเจ้าอยู่หัว รัชกาลที่ 5 เนื่องในวันปิยมหาราช ประจำปี 2557 ณ สนามโรงเรียนรัตนราษฎร์บำรุง อ.บ้านโป่ง จ.ราชบุรี เพื่อน้อมรำลึกในพระมหากรุณาธิคุณที่ทรงสร้างความเป็นปึกแผ่นมั่นคงและเป็นเอกราชให้แก่ประเทศชาติ และทรงปกครองอาณาประชาราษฎร์ให้อยู่อย่างร่มเย็นเป็นสุขตลอดมา





ประชุมผู้ปกครอง ภาคเรียนที่ 2 และรับผลการเรียนภาคเรียนที่ 1/2557

วันที่ 25 ตุลาคม 2557 โรงเรียนนารีวุฒิจัดการประชุมผู้ปกครองนักเรียนทุกระดับชั้น ภาคเรียนที่ 2/2557 และรับผลการเรียนของนักเรียนภาคเรียนที่ 1/2557 เพื่อพบปะ พูดคุย แลกเปลี่ยน แสดงความคิดเห็นในด้านการเรียนการสอนกับคุณครูประจำชั้น เพื่อช่วยกันพัฒนานักเรียนให้มีพัฒนาการที่ดีด้านการเรียนและด้านคุณธรรม จริยธรรม













งานกตัญญูโลก

วันที่ 16 กุมภาพันธ์ 2558 ซิสเตอร์พรพิรุณ จันทร์เด่นดวง ได้ให้โอวาทและแบ่งปันกิจกรรมกตัญญูระดับโลก (คณะธิดาแม่พระองค์อุปถัมภ์) ซึ่งจะจัดขึ้น ณ ประเทศโบลิเวีย วันที่ 25-26 เมษายน 2015 เมือง Cochabamba งานกตัญญูระดับโลกปีนี้ จะมีการรณรงค์การช่วยเหลือให้กับเด็กๆ ยากจน และที่อยู่ในความต้องการเร่งด่วน



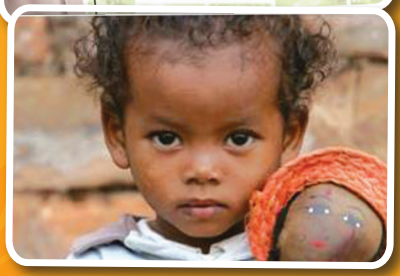







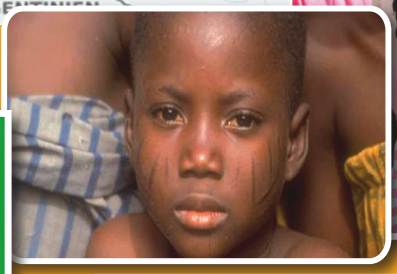



เงินบุญที่ได้จะนำไปถวายช่วยสมทบการสร้างบ้านมาอินให้กับเด็กยากจน และเยาวชนหญิงที่ยากจน ถูกทอดทิ้ง ที่เมือง SANTA CRUZ*

ประมวลภาพกิจกรรมนารีวุฒิ

ค่ายเยาวชนอนุรักษ์พลังงานและสิ่งแวดล้อม รุ่นที่ 1-2

วันที่ 26-31 ตุลาคม 2557 ครูประภัศสร ครูสมชวน ครูนริศรา ครูนฤมล ครูกาญจนา และตัวแทนนักเรียน ม.3 ม.4 และ ม.5 ร่วมกิจกรรมค่ายเยาวชนอนุรักษ์พลังงานและสิ่งแวดล้อม 2557 รุ่นที่ 1-2 ณ รีสอร์ท 27 และทัศนศึกษาแหล่งขุดเจาะน้ำมันดิบ อู่ทอง จ.สุพรรณบุรี









ร่วมบริจาคโลหิต

วันที่ 11 พฤศจิกายน 2557 ผู้บริหาร คณะครู และนักเรียนโรงเรียนนารีวุฒิ ร่วมบริจาคโลหิตเพื่อถวายเป็นพระราชกุศล เนื่องในวันเฉลิมพระชนมพรรษาพระบาทสมเด็จพระเจ้าอยู่หัว 5 ธันวาคม 2557









ประมวลภาพกิจกรรมนารีวุฒิ

กีฬานักเรียนภายในเขตเทศบาลเมืองบ้านโป่ง

วันที่ 6 พฤศจิกายน 2557 คณะครูและนักเรียนโรงเรียนนารีวุฒิ เข้าร่วมพิธีเปิดการแข่งขันกีฬานักเรียนภายในเขตเทศบาลเมืองบ้านโป่ง ประจำปี 2557 เพื่อให้นักเรียนภายในเขตเทศบาลเมืองบ้านโป่ง หันมาออกกำลังกายและใช้เวลาว่างให้เป็นประโยชน์ โดยมีการแข่งขันระหว่างวันที่ 11-17 พฤศจิกายน 2557 ณ ศูนย์เยาวชนเทศบาลเมืองบ้านโป่ง











โครงการ...ราชบุรี เมืองแห่งความ... จงรักภักดี

วันที่ 1 ธันวาคม 2557 คณะผู้บริหาร คณะครู และนักเรียนโรงเรียนนารีวุฒิ เข้าร่วมพิธีเปิดโครงการราชบุรีเมืองแห่งความจงรักภักดี เนื่องในวโรกาสมหามงคลเฉลิมพระชนมพรรษาของพระบาทสมเด็จพระเจ้าอยู่หัว 87 พรรษา





งานศาสนสัมพันธ์ สังฆมณฑลราชบุรี (วันพ่อ)



วันที่ 30 พฤศจิกายน 2557 คณะผู้บริหาร คณะครู และนักเรียนโรงเรียนนารีวุฒิ ร่วมงานถวายพระพรพระบาทสมเด็จพระเจ้าอยู่หัว เนื่องในวโรกาสมหามงคลเฉลิมพระชนมพรรษา ครบ 87 พรรษา ณ โรงเรียนวังตาลวิทยา





ประมวลภาพกิจกรรมนารีวุฒิ

นักเรียน ม.5 จิตอาสา

วันที่ 23 มกราคม 2558 โรงเรียนนารีวุฒิจัดกิจกรรมจิตอาสาสำหรับนักเรียนมัธยมศึกษาปีที่ 5 เข้าเยี่ยม ให้ความช่วยเหลือนักศึกษาพิการโรงเรียนอาชีวพระมหาไถ่ พัทยา เพื่อเป็นการแบ่งปันโอกาสสำหรับผู้พิการ และในโอกาสนี้เป็นการสร้างกำลังให้กับพวกเขา และเป็นการเรียนรู้ที่ดีมากสำหรับนักเรียนนารีวุฒิเองกับการใช้ชีวิตให้มีคุณค่า รู้จักสร้างกำลังใจให้กับตนเอง ไม่ประมาทในการใช้ชีวิต หลังจากนั้นเดินทางไปให้ความช่วยเหลือน้องๆ ณ มูลนิธิสงเคราะห์เด็กพัทยา (บ้านเด็กกำพร้า พัทยา) ทำให้นักเรียนได้รับทราบถึงปัญหาสังคมปัจจุบันกับเด็กวัยรุ่น เกี่ยวกับการตั้งครรภ์ก่อนวัยอันควร ทำให้เป็นปัญหาใหญ่ในสังคมเวลานี้ จากนั้นได้เข้าชมสวนนงนุช พัทยา ฝีมือคนไทยในการจัดสวน ซึ่งได้รับรางวัลระดับโลกมากมาย









นักเรียนจิตอาสา

นักเรียนนารีวุฒิจิตอาสาช่วยคุณยายที่เสียชีวิตไม่มีญาติพี่น้องจากบ้านเบธานีบ้านพักผู้สูงอายุ

ธารน้ำใจสู่ชุมชน

ผู้แทนซิสเตอร์ คณะครู นักเรียน ได้นำเงิน สิ่งของ ช่วยเหลือครอบครัวของน้องกชกร ฟักอุ้ย นักเรียนชั้น ป.2 โรงเรียนวัดโคกทอง ที่ได้ประสบเหตุไฟไหม้บ้าน จนบ้านที่พักไม่เหลืออะไรเลย และเป็นเรื่องดีที่ทราบว่าคุณแม่ดารุณี แซ่ลิ่ม คุณแม่ของน้องกชกร เป็นศิษย์เก่าโรงเรียนนารีวุฒิด้วย ขอให้พระเป็นเจ้าอวยพรทุกท่านที่มีน้ำใจดี







ประมวลภาพกิจกรรมนารีวุฒิ

วันพ่อนารีวุฒิ

วันที่ 4 ธันวาคม 2557 โรงเรียนนารีวุฒิจัดกิจกรรมวันพ่อ เพื่อร่วมถวายพระพรในวโรกาสพระบาทสมเด็จพระเจ้าอยู่หัว พระชนมพรรษา 87 พรรษา ให้นักเรียนระลึกถึงพระคุณของคุณพ่อ แสดงความกตัญญูต่อแผ่นดินของพ่อ โดยผู้อำนวยการศูนย์การเรียนรู้เศรษฐกิจพอเพียง บ้านหนองทราย นายแรม เชียงกา บิดาของนางสาวเหมือนฝัน เชียงกา ประธานนักเรียน มาเป็นประธานในพิธี ในกิจกรรมตัวแทนนักเรียนอ่านบทอาเศียรวาท เพื่อเทิดพระเกียรติพระบาทสมเด็จพระเจ้าอยู่หัว การพูดสุนทรพจน์เกี่ยวกับพ่อ การแสดงละคร รีวิวประกอบเพลง ทุกคนร่วมกันขับร้องเพลงสรรเสริญพระบารมี สุดท้ายเป็นการแสดงความรักของลูกที่มีต่อคุณพ่อของเรา งานวันนี้เต็มไปด้วยบรรยากาศแห่งความรัก สร้างความประทับใจให้กับทุกคนที่มาร่วมงาน















ตัวแทนคณะครูนารีวุฒิร่วมถวายพระพร

วันที่ 5 ธันวาคม 2557 ตัวแทนคณะครูโรงเรียนนารีวุฒิ ร่วมพิธีถวายเครื่องราชสักการะและจุดเทียนชัยถวายพระพรแด่พระบาทสมเด็จพระเจ้าอยู่หัว เนื่องในวันเฉลิมพระชนมพรรษา 87 พรรษา โดยมีนายรุจน์ประทีป ธรรมรพีภัทร์ นายอำเภอบ้านโป่ง เป็นประธานในพิธี ณ ศาลาประชาคมบ้านโป่ง อ.บ้านโป่ง จ.ราชบุรี









มอบเงินบุญมหาพรต

ประมวลภาพกิจกรรมนารีวุฒิ

ฉลองพ่อบอสโก

วันที่ 30 มกราคม 2558 โรงเรียนนารีวุฒิจัดกิจกรรมฉลองนักบุญยอห์น บอสโก “คุณพ่อบอสโก” ผู้เป็น ... บิดาและอาจารย์ของเยาวชน





ปัจฉิมนักเรียน ม.3

โรงเรียนนารีวุฒิจัดกิจกรรมปัจฉิมนักเรียน ม.3 ปีการศึกษา 2557 ณ ค่ายชัยปิติ จังหวัดสระบุรี โดยการนำของซิสเตอร์สุภาวรรณ โชติผล ซิสเตอร์สิริกานต์ ศรีเผลาและคณะคุณครู ในการจัดกิจกรรมในครั้งนี้ นักเรียนได้รับประสบการณ์ การอยู่ร่วมกัน ความสามัคคี การเสียสละ การคบเพื่อน และการใช้ชีวิตอย่างมีคุณค่า จากการอยู่ร่วมกันนักเรียนเกิดความประทับใจในความรักของ คุณพ่อ คุณแม่ เพื่อน คุณครู เห็นคุณค่าของชีวิต มีความกตัญญูต่อผู้มีพระคุณ









จากใจนักเรียน ม.3/1

Do you remember, remember, It's not the twentieth of May but it's the first of April that we have met first time ...

คุณจำได้ไหม? จำได้ไหม มันไม่ใช่วันที่ 20 พฤษภาคม แต่มันคือวันแรกของเดือนเมษาต่างหาก ที่เราได้พบกันครั้งแรก ถ้าจะพูดถึงความรักที่สวยงามในโลกใบนี้ มีหลายรูปแบบ ความรักของพ่อแม่ เพื่อน คู่ครอง และยังมีอีกหนึ่งความรักที่เรามักลืมไป คือ ความรักของคุณครู ดั่งคำพูดที่ว่า "ครูเปรียบเหมือนเรือจ้าง พอถึงฝั่งเราก็ปล่อยเรือทิ้งเพียงลำพังอยู่เบื้องหลัง" จะมีโรงเรียนสักกี่แห่งที่ห่วงใยลูกศิษย์อย่างแท้จริง จะมีครูสักกี่คนที่ใส่ใจลูกศิษย์ทุกคนอย่างทั่วถึง จะมีครูใหญ่สักกี่คนที่ขึ้นให้โอวาทเด็กๆ ทุกคน ในโรงเรียนทุกเช้า จะมีชิสเตอร์สักกี่คนที่คิดเมนูอาหารใหม่ๆ อยู่เสมอ โรงเรียนที่อบอุ่นแบบนี้จะเจออีกไหม โต๊ะเรียนที่ไม่มีรอยขีดเขียนจะหาได้จากที่ไหน ถ้าจะให้พูดคำว่าขอบคุณสักล้านคำ สำหรับสิ่งที่ได้รับในโรงเรียนแห่งนี้ก็คงจะไม่พอ เราต้องขอบคุณใครบ้าง ชิสเตอร์ที่คอยให้โอวาทเราทุกเช้า คุณครูที่คอยสั่งสอนเรา ปลูกฝังอบรมเราให้เป็นคนดีหรือจริงๆ แล้ว เราจะต้องขอบคุณโรงเรียน "นารีวุฒิ"



ขอขอบคุณคุณครูที่สอนสั่ง เป็นดุจดั่งแม่ของเราคนที่สอง ครูคอยบอกให้เราคิดไตร่ตรอง เป็นดั่งเรือคอยรับรองประคองไป เมื่อเราพบสถานที่ๆ สร้างมาเพื่อเรา คงยากที่จะทิ้งมันไป แต่ไม่ว่าอย่างไรโรงเรียนนารีวุฒิ ...จะเป็นความทรงจำของพวกเรานักเรียนชั้นมัธยมศึกษาปีที่ 3 ห้องที่ 1 รุ่นที่ 35 ตลอดไป

จากใจนักเรียน ม.3/2

... ขอขอบคุณคณะชิสเตอร์ คณะครู ที่คอยอบรมสั่งสอนพวกหนู ให้มีมารยาทที่ดีเหมาะสมเป็นกุลสตรีไทย
... ขอบคุณทุกกิจกรรมที่ชิสเตอร์จัดขึ้น เพื่อให้สามารถแสดงศักยภาพ และความสามารถของพวกเราในด้านต่างๆ
... ขอบคุณที่คอยให้ความรัก ความอบอุ่น ความใส่ใจ ตั้งแต่ที่ก้าวเข้ามาในรั้วนารีวุฒิ

หนูมีความรู้สึกว่าที่นี่ดีที่สุดสำหรับพวกหนู ความสะอาดของโรงเรียนที่เห็นเมื่อเดินเข้ามา ก็มั่นใจว่าโรงเรียนนี้จะสามารถอบรมสั่งสอนให้ดีได้ ทั้งคุณธรรม จริยธรรม และความรู้ได้

โรงเรียนนี้ไม่ใช่ให้แค่ความรู้หรือการศึกษาที่ดี แต่ยังอบรมสั่งสอนให้เป็นเด็กดี เป็นเด็กที่ขยัน ทั้งเรื่องเรียน เรื่องการบ้าน ฝึกความวินัยด้วยกฎระเบียบของโรงเรียน ทั้งนี้ ชิสเตอร์และคุณครูยังหากิจกรรมเสริมความรู้ต่างๆ นอกห้องเรียนให้ เพื่อหวังให้นักเรียนทุกคนมีความรู้มากขึ้น ใช้เวลาให้เป็นประโยชน์มากขึ้น พวกหนูจะไม่มีวันลืมสถานที่แห่งนี้อย่างแน่นอน ไม่ว่าเวลาจะผ่านไปนานแค่ไหน "นารีวุฒิ จะเป็นบ้านอีกหลัง ที่อยู่ในใจของพวกหนูตลอดไป"





จากใจนักเรียน ม.3/3

พวกเราทั้ง 45 คน มาจากคนละที่กัน ความประทับใจของพวกเราจึงมีแตกต่างกัน บางคนก็อาจจะเจออุปสรรคในการเรียน แต่คุณครูทุกคนก็ช่วยให้เราเข้าใจในการเรียนมากยิ่งขึ้น บางคนก็อาจผิดใจกับเพื่อน แต่พอคุณครูได้พาเราไปปัจฉิม ทำให้พวกเรามีความสามัคคีและเข้าใจกันมากยิ่งขึ้น

ขอขอบคุณคุณครูที่ได้สั่งสอนให้พวกเราเป็นคนดี ตั้งใจเรียน มีความขยัน มีความอดทน คุณครูมีความเอาใจใส่นักเรียนทุกๆ คน อบรมสั่งสอนให้พวกเรามีระเบียบวินัย หนูรักคุณครูและขอบคุณครูมากๆ ค่ะ

สุดท้ายนี้ พวกเราขอขอบคุณ คุณครู โรงเรียน ที่ได้เปิดโอกาสการเรียนรู้ให้พวกเราได้ศึกษา และขอขอบคุณซิสเตอร์ที่อบรมให้พวกเรามีศีลธรรมและจริยธรรมในชีวิต ทำให้พวกเรานำไปปรับใช้ในชีวิตประจำวันกับผู้อื่นได้ พวกหนูรักโรงเรียนนารีวุฒิ

จากใจนักเรียน ม.3/4

พวกเรานักเรียนชั้น ม.3/4 ...ขอขอบคุณ... โรงเรียนนารีวุฒิ คณะซิสเตอร์ คณะครู ในเรื่องการดูแลและเอาใจใส่นักเรียน การจัดสิ่งแวดล้อมที่ดีภายในโรงเรียน มีสื่อการสอนที่ครบครัน ทันสมัย สะดวกต่อการศึกษาเล่าเรียน กิจกรรมที่จัดให้นักเรียนมีทั้งความสนุกสนาน และความรู้ ส่งเสริมให้นักเรียนมีความคิด มีการจัดการที่ดี มีความสามัคคีชิ่งกันและกัน ฝึกการเป็นผู้ใหญ่ให้กับนักเรียน .... สิ่งที่กล่าวมาทั้งหมดนี้ ไม่ได้มีเพียงเท่านี้ สิ่งต่างๆ ที่โรงเรียนนารีวุฒิมอบให้มีค่าทั้งทางกายและทางใจ ... ขอขอบคุณและรักนารีวุฒิ



จากใจนักเรียน ม.3/5

โรงเรียนแห่งนี้มีชื่อว่า "นารีวุฒิ" เป็นสถาบันที่เมื่อใครได้ก้าวเข้ามาแล้ว เมื่อถึงเวลาที่จะต้องจากไป จะเกิดความรู้สึกคิดถึง และอยากกลับมาตอบแทนพระคุณของคณะซิสเตอร์ ครู อาจารย์ ที่ได้อบรมเราในเรื่องต่างๆ สถาบันนี้เปรียบเสมือนบ้านหลังที่สองของพวกเรา พวกเรารู้สึกอบอุ่นใจ และปลอดภัยทุกครั้งเมื่อได้ก้าวเข้ามาในสถาบันแห่งนี้

ขึ้นชื่อว่า "โรงเรียน" ในความคิดของใครหลายๆ คน อาจคิดว่าเป็นแค่สถานที่ที่ให้ความรู้เท่านั้น แต่สถาบันนี้ได้สอนให้เรารู้ว่า "นารีวุฒิไม่ใช่แค่สถานที่ ที่อบรมแค่วิชาความรู้แก่นักเรียน แต่นารีวุฒิยังได้สอนอะไรพวกเราหลายๆ อย่าง" เช่น มารยาท การคบเพื่อน การปฏิบัติตนเป็นบุคคลที่ดีในสังคม และการปรับตัวต่างๆ นอกจากอบรมแล้ว นารีวุฒิยังมอบความรัก ความอบอุ่น ความผูกพันให้แก่พวกเรา และสุดท้ายนารีวุฒิยังสอนให้เราทุกคนดูแลเอาใจใส่ อยู่ร่วมกันฉันท์พี่น้อง เปรียบเสมือนคนในครอบครัว คอยช่วยเหลือกัน และให้ความเคารพกันมาตลอด

พวกเรานักเรียนชั้นมัธยมปีที่ 3/5 จะจดจำเรื่องราว ความประทับใจ ที่มีแก่รั้วโรงเรียนนี้ อยู่ในใจเราตลอดไป....และขอขอบคุณคณะซิสเตอร์ คณะครู และทุกๆ คน ที่อยู่ในสถาบันแห่งนี้ ที่ช่วยสร้างความทรงจำที่ดีให้แก่กันตลอดมา...



อำลานักเรียน ม.6





















จากใจนักเรียน ม.6/1



สวัสดีค่ะพวกเรานักเรียนมัธยมศึกษาปีที่ 6/1 มีความภาคภูมิใจมากที่ได้มีโอกาสศึกษาเล่าเรียนที่โรงเรียนนารีวุฒิแห่งนี้ มันเป็นความภาคภูมิใจอย่างหนึ่งที่พวกเราจะจดจำมันไว้ พวกเรารู้สึกว่าพวกเราได้เป็นหนี้บุญคุณกับโรงเรียนแห่งนี้แล้ว เพราะที่นี่มีครูเก่งๆ หลายท่าน ที่ช่วยสอนให้พวกเรามีความรู้ ความเข้าใจในด้านต่างๆ ไม่ว่าจะเป็น ด้านวิชาการหรือด้านคุณธรรม จริยธรรม ร่วมไปถึงการอบรมของคณะซิสเตอร์ ตั้งแต่พวกเราเข้ามาอยู่ในสถาบันแห่งนี้ ที่เรียกว่าโรงเรียนนารีวุฒิ พวกเรารู้สึกว่าพวกเรามีความเป็นผู้ใหญ่มากขึ้น มีความกล้าในการเป็นผู้นำ ไม่ท้อแท้ต่อความยากลำบาก และนอกจากโรงเรียนแล้ว สิ่งที่พวกราลืมไม่ได้คือคุณครู ถ้าในโลกนี้มีแต่โรงเรียน ไม่มีคนฝึกสอน คำว่าโรงเรียนจะเป็นเพียงสถานที่แห่งหนึ่งเท่านั้น แน่นอนว่าคุณครูกับโรงเรียน ถ้าขาดสิ่งใดสิ่งหนึ่งก็คงจะไม่สมบูรณ์ และสิ่งที่คุณครูและโรงเรียนขาดไม่ได้คือนักเรียน ซึ่งพวกเราก็เป็นหนึ่งในนักเรียนที่ศึกษาที่นี้ พวกเรารู้สึกมีความผูกพันกับสถาบันแห่งนี้ มันเป็นความผูกพันที่พวกเราตอบแทนไม่ได้ พวกเราสัญญาว่าพวกเราจะไม่ลืมสถาบันแห่งนี้เลย พวกเรารู้สึกเป็นทุกข์ที่ต้องจากสถาบันแห่งนี้ไป เป็นการจากลาที่ยิ่งใหญ่ แต่เป็นการจากลาด้วยความยินดี พวกเราได้สำเร็จการศึกษาระดับมัธยมศึกษาที่โรงเรียนแห่งนี้และยังมีคุณครูอีกหลายท่านที่ได้ช่วยพวกเราในการศึกษาเล่าเรียนจนสำเร็จ

พวกเราขอขอบคุณสถาบันการศึกษาแห่งนี้มาก หากไม่มีสถาบันแห่งนี้ พวกเราก็คงไม่มีโอกาสได้พบกับการเรียนการสอนที่ดีมากๆ ขนาดนี้ พวกเรารู้สึกเป็นเกียรติและด้วยความประทับใจเป็นอย่างมาก พวกเราไม่เคยเสียใจที่ได้ศึกษาเล่าเรียนที่นี้ เป็นความภาคภูมิใจที่พวกเราได้รับจากสถาบัน แต่ในบางครั้งพวกเราก็ได้รับการตักเตือนด้วยความหวังดีจากคณะครูและคณะซิสเตอร์ เพราะในบางครั้งพวกเราก็ได้ทำอะไรผิดลงไปบ้างซึ่งยากต่อการให้อภัย พวกเรารู้สึกซาบซึ้งในน้ำใจดีที่สถาบันได้มอบให้และต้องขอบคุณคุณครูทุกท่านที่ได้ให้การศึกษาและคำแนะนำ ที่ดีต่อพวกเรา ทำให้พวกเรามีความรู้พร้อมสติปัญญา ที่สามารถทำให้พวกเรากล้าตัดสินใจในเรื่องต่างๆ ได้โดยที่ไม่ต้องระแวง รู้จักรับฟังความคิดเห็นของคนอื่น มีความกตัญญู รู้จักเสียสละ มีความรับผิดชอบ นอบน้อมถ่อมตนและเวลาเดียวกันทำให้พวกเราพูดคำว่าขอบคุณและขอโทษ และในโอกาสนี้ พวกเราได้ร่วมกันเขียนคำขอบคุณและพวกเราก็หวังว่าสถาบันแห่งนี้จะฝึกสอนให้นักเรียนทุกคนเป็นคนดีอย่างที่ได้สอนพวกเรา สุดท้ายนี้พวกเราไม่มีอะไรมากมาย นอกจากการกล่าวคำว่า **"ขอบคุณ"** พวกเราขอขอบคุณมากค่ะ

จากใจนักเรียน ม.6/2

นับตั้งแต่วันแรกที่พวกหนูก้าวเข้ามาเป็นศิษย์นารีวุฒิ พวกหนูได้รับรู้ถึงความรัก ความอบอุ่นที่ได้รับจากคณะซิสเตอร์ คณะครู และเพื่อนๆ ของพวกหนู วันแรกเราอาจจะไม่สนิทกัน แต่เวลาก็เป็นเครื่องพิสูจน์ถึงมิตรภาพแห่งความเป็นเพื่อน พวกเราได้ผ่านเรื่องราวต่างๆ มามากมาย ได้พบทั้งเสียงหัวเราะ รอยยิ้ม หรือแม้แต่เสียงร้องไห้และคราบน้ำตา ช่วงเวลาที่พวกหนูได้ศึกษาอยู่ที่แห่งนี้ อาจจะ 5 ปี, 12 ปี, 6 ปีหรือ 3 ปี แต่ที่นี่ก็ได้มอบสิ่งต่างๆ ที่เป็นประโยชน์ต่อพวกหนูมากมาย

ขอบคุณ..คณะซิสเตอร์ สำหรับโอวาทดีๆ ในทุกๆ เช้า ที่ช่วยหล่อหลอมให้พวกหนูเจริญเติบโตเป็นคนดีของสังคม เป็นกุลสตรีที่เต็มเปี่ยมไปด้วยคุณธรรมและความรู้ ขอบคุณ.. คณะครูที่คอยประสิทธิ์ประสาทวิชา ไม่ว่าจะเป็นคำแนะนำต่างๆในการดำเนินชีวิตประจำวัน คำแนะนำสำหรับการศึกษาในระดับที่สูงขึ้น รวมไปถึงการดูแลเอาใจใส่ มอบความรักความหวังดีและช่วยบ่มเพาะเมล็ดพันธุ์แห่งความสำเร็จ



จนวันนี้ที่พวกหนูกำลังจะก้าวเข้าไปใช้ชีวิตในรั้วมหาวิทยาลัย พวกหนูจะนำความรู้และคำสอนต่างๆ ที่ได้รับจากโรงเรียนแห่งนี้ ไปปรับใช้ในการดำเนินชีวิต พวกหนูจะเก็บความทรงจำดีๆ เก็บทุกเรื่องราวความประทับใจไว้ในหนังสือชีวิตเล่มสำคัญ พวกหนูสัญญาว่าจะกลับมาที่โรงเรียนแห่งนี้ในทุกครั้งที่มีโอกาส เพื่อตอบแทนพระคุณให้สมกับที่ได้ชื่อว่าเป็น "ศิษย์ของนารีวุฒิ"

จากใจนักเรียน ม.6/3

นับตั้งแต่วันแรกที่ได้ก้าวเข้ามาสู่รั้วนารีวุฒิ พวกเรารับรู้ได้ถึง ความรัก ความอบอุ่น การเรียนการสอนที่มุ่งเน้นหลักคุณธรรม จริยธรรม ความเป็นกุลสตรีไทยและประสบการณ์ชีวิตที่หาจากที่ไหนไม่ได้อีก รวมไปถึงการดูแลเอาใจใส่ การให้คำแนะนำ และโอกาสดีๆ จากคณะซิสเตอร์ คณะครู พวกเราต้องขอขอบพระคุณทุกท่าน ที่คอยช่วยเหลือพวกเราตั้งแต่วันแรกจนถึงวันสุดท้าย และที่สำคัญที่ขาดไม่ได้เลยก็คือ มิตรภาพจากเพื่อนๆ ถึงแม้ว่าเราจะมากันคนละที่ แต่เราก็มาอยู่รวมกัน ณ บ้านหลังนี้ "นารีวุฒิ" ซึ่งเป็นบ้านหลังที่สองที่เป็นจุดเริ่มต้นของคำว่า "เพื่อน" พวกเราได้ฝ่าฟันอุปสรรคต่างๆมาด้วยกัน สุขบ้าง ทุกข์บ้าง แต่เราก็ยังคงอยู่ข้างกันเสมอมา นับจากนี้ต่อไปพวกเราทุกคนต้องแยกย้ายกันเดินตามความฝันของแต่ละคน ถึงแม้ว่ากาลเวลาจะผ่านไปนานแค่ไหน ความทรงจำ มิตรภาพ และเลือดฟ้า-ชมพูที่อยู่ในตัวของพวกเราจะไม่มีวันจางหาย



ปัจฉิมนักเรียน ม.6

ณ ภูไอยรา นครนายก



















"ขยัน ศรัทธา ร่นรีๆ"



คุณพ่อบอสโก บิดาและอาจารย์ของเยาวชน 1815-2015

คุณพ่อบอสโก เกิดเมื่อวันที่ 16 สิงหาคม ค.ศ. 1815 (พ.ศ. 2358) ในหมู่บ้านเล็กๆ ชื่อว่า กัสเตลนูโอโวอยู่ใกล้กับเมืองเบ็กกี จังหวัดอัสตี แคว้นเปียมอนเตทางภาคเหนือของประเทศอิตาลี

คุณพ่อบอสโกเกิดในครอบครัวที่ยากจน มีความซื่อสัตย์สุจริตมีศีลธรรม มีความเชื่อศรัทธาและเคร่งครัดในศาสนา เมื่ออายุได้สองขวบ ฟรันเชสโก ผู้บิดาได้จากไป ทิ้งให้ท่านกับพี่ชายอีกสองคนเป็นเด็กกำพร้าอยู่ในความดูแลของมารดาเพียงลำพัง แต่คุณแม่มาร์เกรีตา มารดาของท่านได้ดูแลเอาใจใส่อบรมสั่งสอนฝึกฝนให้เป็นเด็กที่เข้มแข็งอดทน มีความเอื้อเฟื้อเผื่อแผ่ รักความจริงและยึดมั่นในความยุติธรรม อีกทั้งสอนให้มีใจเมตตาต่อคนยากจนแม้จะเกิดในครอบครัวที่ยากจนแต่คุณพ่อบอสโกกลับร่ำรวยด้วยพรสวรรค์ มีความสามารถพิเศษในการเล่นกลและกายกรรมเพื่อการประกาศพระวรสาร ท่านเป็นคนที่กระฉับกระเฉงและตรงไปตรงมา เมื่ออายุ 9 ขวบได้ฝันเห็นพันธกิจที่จะต้องทำในอนาคต ทำให้มีความตั้งใจที่จะเป็นพระสงฆ์เพื่อช่วยเหลือเด็กและเยาวชนที่เป็นกำพร้าที่ถูกทอดทิ้งและขาดโอกาสทางการศึกษา กระทั่งอายุ 20 ปีได้เข้าบ้านเณรตามความตั้งใจ แม้จะพบกับปัญหาหลายอย่างเนื่องจากครอบครัวขัดสน แต่ท่านได้ฟันฝ่าอุปสรรคต่างๆ ในการศึกษาเล่าเรียนที่บ้านเณรจนได้บวชเป็นพระสงฆ์เมื่อวันที่ 5 มิถุนายน ค.ศ. 1841 (พ.ศ. 2384) หลังจากบวชเป็นพระสงฆ์คุณพ่อบอสโกได้เริ่มภารกิจตามที่ได้ตั้งใจไว้ ด้วยการรวบรวมเด็กที่ยากจนให้เข้ามาอยู่รวมกัน อบรมสั่งสอนพวกเขาด้านศีลธรรมควบคู่ไปกับวิชาความรู้สอนให้รู้จักเจริญชีวิตเยี่ยงคริสตชนที่ดี มีความศรัทธาต่อแม่พระ โดยใช้แผนป้องกันในการอบรม เหตุผล ศาสนา ความรักใจดีคุณพ่อบอสโกกล่าวว่าชีวิตของพ่อ พ่อเป็นหนี้ต่อ “พระนางมารีย์องค์อุปถัมภ์”

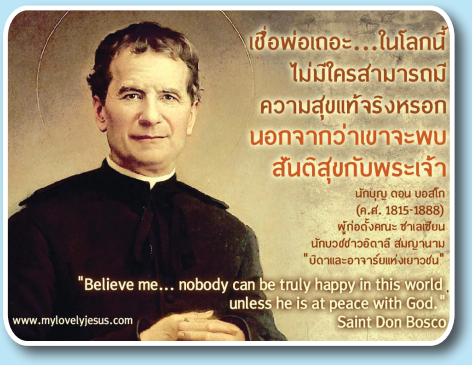





ท่านได้จากโลกนี้ เมื่อวันที่ 31 มกราคม ค.ศ. 1888 ที่กรุงตูริน ประเทศอิตาลี รวมสิริอายุได้ 72 ปี สมเด็จพระสันตะปาปา ปีโอที่ 9 แต่งตั้งเป็นนักบุญเมื่อวันที่ 1 เมษายน ค.ศ. 1934 และ ในปี ค.ศ. 1988 ซึ่งครบรอบร้อยปีแห่งการสิ้นชีวิตของท่านพระสันตะปาปา ยอห์นปอลที่ 2 ได้ทรงประกาศยกย่องท่านให้เป็นบิดาและอาจารย์ของเยาวชนทั่วโลก

“ในปี 2015 นี้ ให้เราชื่นชมยินดีโอกาส 200 ปี ชาตกาลคุณพ่อบอสโกบิดาและอาจารย์แห่งเยาวชน ให้เราโมทนาคุณพระเป็นเจ้าสำหรับชีวิตแห่งพระพรของคุณพ่อบอสโกที่มีต่อเยาวชนและต่อเราทุกคน ขอพระเป็นเจ้า โปรดทรงช่วยเราให้รู้จักเสียสละอุทิศตนด้วยใจกว้าง สามารถเจริญชีวิตตามแบบอย่างของท่านนักบุญด้วยใจรักกตัญญูรู้คุณและเป็นเยาวชนซาเลเซียนที่ ร่าเริง ขยัน ศรัทธา เสมอไป“ We love Don Bosco”







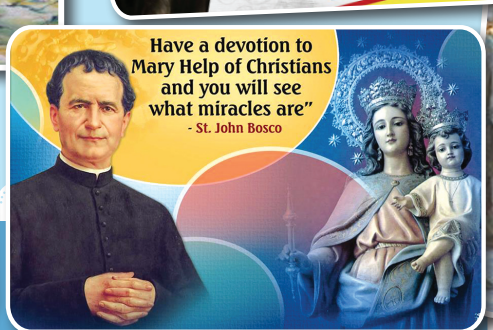



ประมวลภาพกิจกรรมชมรม

กิจกรรมพัฒนาผู้เรียนตามอัธยาศัย (ชมรม)

วันที่ 16 - 17 ตุลาคม 2557 โรงเรียนนารีวุฒิจัดกิจกรรมพัฒนาผู้เรียนตามอัธยาศัย (ชมรม) โดยคุณครูและนักเรียนร่วมกันสร้างการเรียนรู้เรื่องที่ตนเองมีความสนใจ ทำให้นักเรียนได้มีเวลาฝึกทักษะและใช้เวลาในช่วงปิดเทอมให้เกิดประโยชน์























จากใจพี่สภานักเรียน

โรงเรียนนารีวุฒิเป็นสถาบันการศึกษาที่มีคุณภาพด้านวิชาการ ด้านคุณธรรม จริยธรรม และกิจกรรมต่างๆ โดยมีคณะผู้บริหาร คณะครูที่คอยช่วยเหลือ มอบความรัก ความเอาใจใส่ให้แก่นักเรียนโรงเรียนนารีวุฒิที่ดีเสมอมา นับตั้งแต่คณะกรรมการสภานักเรียนได้รับการคัดเลือกจากนักเรียนโรงเรียนนารีวุฒิ ให้เป็นตัวแทนของนักเรียนในการประสานงานกับคณะผู้บริหาร คณะครูและนักเรียน ตลอดปีการศึกษา 2557 สภานักเรียนได้ปฏิบัติตามโครงการที่ได้วางไว้ตั้งแต่ต้นปีการศึกษา คือ โครงการห้องสมุดเคลื่อนที่ โครงการเรียกร้องความสนใจจีน โครงการน้องเคารพพี่ การรณรงค์ Cleaning School และโครงการ Clean Restroom ซึ่งได้ดำเนินโครงการสำเร็จลุล่วงไปด้วยดี ทั้งนี้ต้องขอขอบพระคุณ คณะผู้บริหาร คณะครูทุกท่านที่ให้คำปรึกษา ตลอดจนนักเรียนโรงเรียนนารีวุฒิทุกคน ที่ให้ความร่วมมือในการปฏิบัติตามอย่างเคร่งครัด เพื่อไปในทิศทางเดียวกัน

สุดท้ายนี้ ขอแม่พระองค์อุปถัมภ์โปรดประทานพระพรแด่คณะผู้บริหาร คณะครูและนักเรียนโรงเรียนนารีวุฒิ ให้มีสุขภาพร่างกายแข็งแรง คิดสิ่งใดสมใจปรารถนา มีกำลังใจ กำลังกาย ในการช่วยกันพัฒนาโรงเรียนนารีวุฒิต่อไป...

คณะกรรมการสภานักเรียน





คณะกรรมการสภานักเรียน ร่วมจัดกิจกรรม
ต่อต้านยาเสพติด เพื่อรณรงค์โรงเรียนปลอดยาเสพติด
โดยการจัดกีฬาฟุตซอล



เข้าอบรม เรื่องความเป็นประชาธิปไตย
พบปะท่านนายกเทศมนตรีตำบลท่าผา
เพื่อฟังการอธิบายและแสดงความคิดเห็น



ผู้นำเยาวชนได้เข้าค่ายทำกิจกรรม
เพื่อสร้างเสริมความสามัคคี และการเป็นผู้นำเยาวชนที่ดี



เนื่องในวันเด็ก ทางคณะกรรมการสภานักเรียน
ได้จัดกิจกรรมเกม ที่ตำบลบึงกระจับ



คณะกรรมการสภานักเรียนและตัวแทนนักเรียนได้ร่วมทำบุญผ้าอาบน้ำฝน
ณ วัดป่าวิมุกตาราม เนื่องในวันออกพรรษา

โครงการสภานักเรียน

โครงการ Cleaning School
โครงการน้องไหว้พี่ พี่ไหว้น้อง
โครงการ Cleaning Restroom
โครงการห้องสมุดเคลื่อนที่
โครงการเรียกร้องความสนใจจีน







นางสาวเหมือนฝัน เชียงกา ประธานสภานักเรียน
ติดโควตา เด็กดีมีคุณธรรมและจริยธรรม
คณะศึกษาศาสตร์และพัฒนศาสตร์ สาขาวิทยาศาสตร์



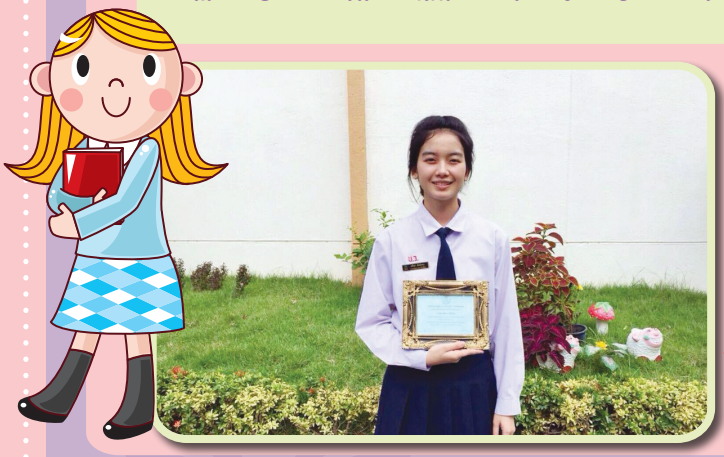

นางสาวศลิษา สังข์ทอง คณะกรรมการสภานักเรียน
ติดโควตา จิตอาสาและประชาธิปไตย
คณะวิทยาศาสตร์ สาขาเทคโนโลยีชีวภาพ

ขอขอบพระคุณ ผู้มีอุปการคุณที่มอบทุนการศึกษาให้กับนักเรียนโรงเรียนนารีวุฒิ

ที่	รายชื่อผู้มีอุปการคุณ	จำนวนเงิน
1	กองทุนศิษย์เก่าโรงเรียนนารีวุฒิ	20,000
2	คุณหรรษา เจริญสุข	20,000
3	คุณธวัชชัย-คุณจินตนา บรรเจิดไพบูลย์ ร้านบรรเจิดศึกษาภัณฑ์	15,000
4	บริษัท สำนักพิมพ์วัฒนาพานิช จำกัด	15,000
5	คุณศรัณย์-คุณอติชาติ และคุณปาณิสรา สามพี่น้อง “พานประเสริฐ”	10,000
6	บริษัทอักษรเจริญทัศน์ อจท.จำกัด	10,000
7	กลุ่มอาสาสมัคร Salesian Sister Youth Volunteers (SSYV)	10,000
8	คุณสิริพัฒน์ ปฏิญาณสัจ	10,000
9	ทุนโรงเรียนนารีวุฒิ	10,000
10	กองทุน “คุณครูอำพันธ์ เจริญสุข”	5,000
11	นายแพทย์มงคล – คุณพัชรินทร์ตัญจพัฒน์กุล	5,000
12	คุณบุษบา เจติยานุวัตร	5,000
13	คุณวิสิษฐ์ สุวรรณโพธิ์รุ่ง ร้านทรงวิจิตร	5,000
14	คุณอนุชา แก่นแก้ว ร้านถ่ายเอกสารฟอร์เรสต์เซนเตอร์	5,000
15	คุณนิรันดร์ ธนทวีธรรม	5,000
16	ผู้ร่วมงานซาเลเซียนโรงเรียนนารีวุฒิ	5,000
17	พันเอกสุกริช ลาภเกรียงไกร ผู้จัดการร้านถาวรไฮเทค	5,000
	รวมทั้งสิ้น	160,000



ทัศนศึกษาการเรียนรู้

วันที่ 30 พฤศจิกายน 2557 นักเรียนชั้นมัธยมศึกษาปีที่ 6 ศึกษาเรียนรู้กิจกรรม “ตามรอยพ่อกษัตริย์ เกษตรเศรษฐกิจพอเพียง” ณ พิพิธภัณฑ์เกษตรเฉลิมพระเกียรติพระบาทสมเด็จพระเจ้าอยู่หัว (องค์การมหาชน) จังหวัดปทุมธานี






วันที่ 12 ธันวาคม 2557 นักเรียนชั้นประถมศึกษาปีที่ 5 - 6 ศึกษาเรียนรู้ที่อุทยานธรรมชาติวิทยา ตามพระราชดำริ สมเด็จพระเทพรัตนราชสุดา สยามบรมราชกุมารี อำเภอสวนผึ้ง และเดอะบูม ออร์คิด ปาร์ค จังหวัดราชบุรี





วันที่ 23 มกราคม 2558 นักเรียนชั้นประถมศึกษาปีที่ 3 และ 4 จัดกิจกรรมทัศนศึกษาบูรณาการกลุ่มสาระการเรียนรู้สังคมศึกษา ณ พิพิธภัณฑ์ทหารช่าง พิพิธภัณฑสถานแห่งชาติราชบุรี วัดม่วงและพิพิธภัณฑ์พื้นบ้านวัดม่วง จังหวัดราชบุรี






วันที่ 5 กุมภาพันธ์ 2558 นักเรียนชั้นประถมศึกษาปีที่ 1 และ 2 ศึกษาหาความรู้เพิ่มเติมนอกสถานที่ ณ พิพิธภัณฑ์เด็กกรุงเทพฯ





ทัศนศึกษามาเลย์–สิงคโปร์



วันที่ 9-12 มีนาคม 2558 คณะซิสเตอร์และคณะครูโรงเรียนนารีวุฒิ ทัศนศึกษาประเทศสิงคโปร์-มาเลเซีย โดยการนำของซิสเตอร์มารีอา ตอวิเชียร อธิการิณีเจ้าคณะภาค ซิสเตอร์รัตนา ระดมกิจ ซิสเตอร์พรพิรุณ จันทร์เด่นดวง ผู้จัดการ และคณะซิสเตอร์ เพื่อเป็นการสร้างความสัมพันธ์ที่ดีระหว่างเพื่อนครู ผู้บริหาร เรียนรู้วัฒนธรรมในกลุ่มประเทศอาเซียน เข้าเยี่ยมชมสถานที่สำคัญของรัฐต่างๆ สถานที่ทางประวัติศาสตร์ในประเทศมาเลเซียและสิงคโปร์ ทำให้คณะครูมีความสุข ได้เรียนรู้วัฒนธรรมประเทศมาเลเซียและสิงคโปร์ คุณครูขอขอบคุณคณะซิสเตอร์สำหรับกำลังใจที่แสนดีและขอบคุณพระสำหรับการเดินทางในครั้งนี้

























โรงเรียนนารีวุฒิ อ.บ้านโป่ง จ.ราชบุรี

คณะผู้บริหาร คณาจารย์และนักเรียนชั้นมัธยมศึกษาปีที่ ๓ ปีการศึกษา ๒๕๕๗ รุ่นที่ ๓๕



อัตลักษณ์โรงเรียนนารีวุฒิ

“เป็นกุลสตรี ขยัน ศรัทธา ร่าเริง”

โรงเรียนนารีวุฒิ อ.บ้านโป่ง จ.ราชบุรี

คณะผู้บริหาร คณาจารย์และนักเรียนชั้นมัธยมศึกษาปีที่ ๖ ปีการศึกษา ๒๕๕๗ รุ่นที่ ๖๒



อัตลักษณ์โรงเรียนนารีวุฒิ

“เป็นกุลสตรี ขยัน ศรัทธา ร่าเริง”